

S21Bau.TV

26. Februar 2025

Rot: nicht begonnen

Gelb: wird gebaut

Grün: ist betoniert

Gebaut:

- 28 Kelchstützen**
- ➔ **19 Lichtaugen: K1, K2, K4-K14, K16-K21**
- 14 Restkelche**
- 4 Brillenwandkelche**
- 28 Kelchfüße**
- 18 Galeriestützen**
- 15 Schwindgassen** (Kraussparung noch in D11)
- ➔ 8 Deckenplattenabschnitte und...
- ➔ 7 Oberlichtgruppen für den Galeriebereich

...muss noch: davon im Bau:

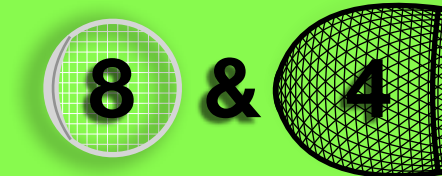

K3, K15, K22-K28 und Südeingang

23 RLA - Regellichtaugen: K1-K23, 4 FLA - flache Lichtaugen: K25-K28
4 Gitterschalen: SK24-Haupteingang, Südeingang und 2 Mitteleingänge

1
1 beim Mitteleingang Königstraße

19 Lichtaugen, 0 Gitterschalen

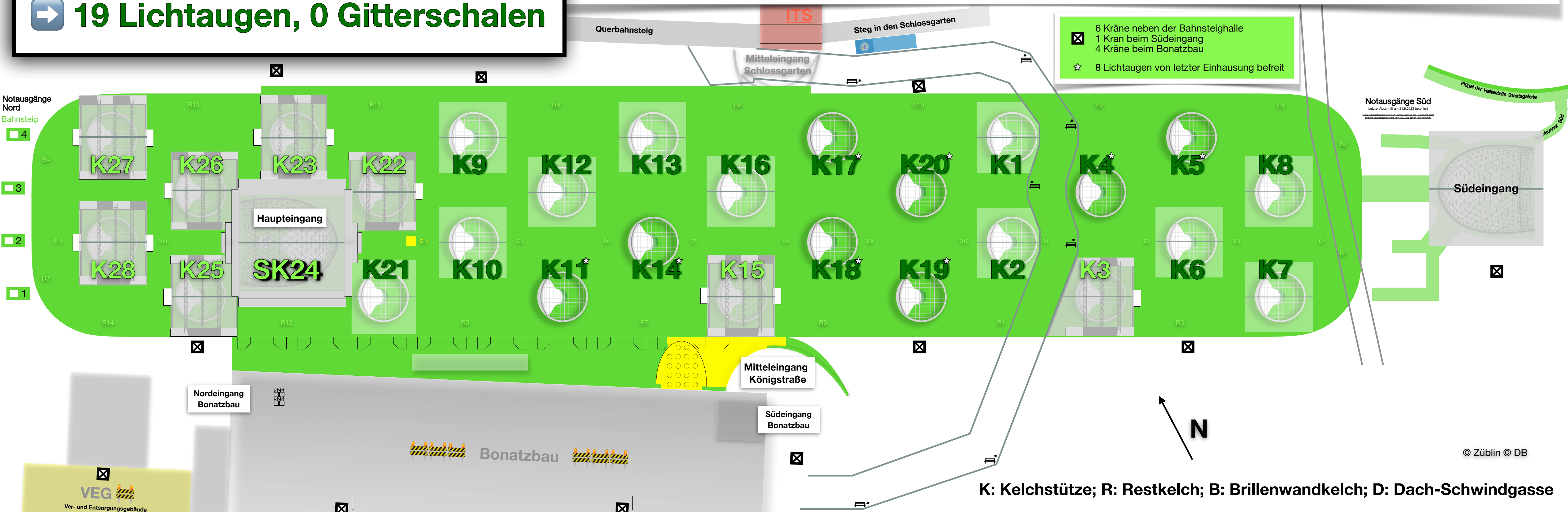

B4 16.1.2023	D 15	K27 4.6.2022	D 14	R13 20.9.2022	D 13	K23 3.6.2023	D 12	R11 8.4.2022	D 11	K9 26.10.2019	D 6	R6 15.2.2020	D 7	K13 19.6.2021	D 8	R8 19.4.2023	D 9	K17 5.2.2022	D 10	R10 25.5.2021	D 1	K1 20.10.2018	D 2	R2 8.12.2018	D 3	K5 5.9.2020	D 4	R4 3.3.2021	B2 15.12.2021
B3 28.2.2023	2.5.2023	K28 27.11.2021	2.11.2023	K26 18.2.2023	28.11.2023	SK24 12.3.2022	4.10.2023	K22 3.12.2022	17.10.2023	K10 9.3.2019	29.6.2021	K12 30.5.2020	11.12.2024	K14 14.12.2019	7.7.2023	K16 20.8.2022	29.6.2023	K18 27.6.2020	29.9.2023	K20 18.11.2020	16.12.2021	K2 16.4.2019	20.1.2021	K4 1.2.2020	15.4.2023	K6 27.2.2021	25.1.2022	K8 2.5.2020	B1 29.7.2021
		R14 12.7.2022		K25 1.10.2022		R12 19.1.2023		K21 2.7.2022		R5 30.10.2020		K11 16.12.2020		R7 9.9.2021		K15 10.12.2022		R9 7.12.2021		K19 17.4.2021		R1 30.6.2018		K3 7.9.2019		R3 11.7.2020		K7 4.9.2021	

Alle 28 Kelchstützen ✓, alle 14 Restkelche ✓, alle 4 Brillenwandkelche ✓ und alle 15 Schwindgassen (D11 mit Kranaussparung)

19 Lichtaugen
0 Gitterschalen

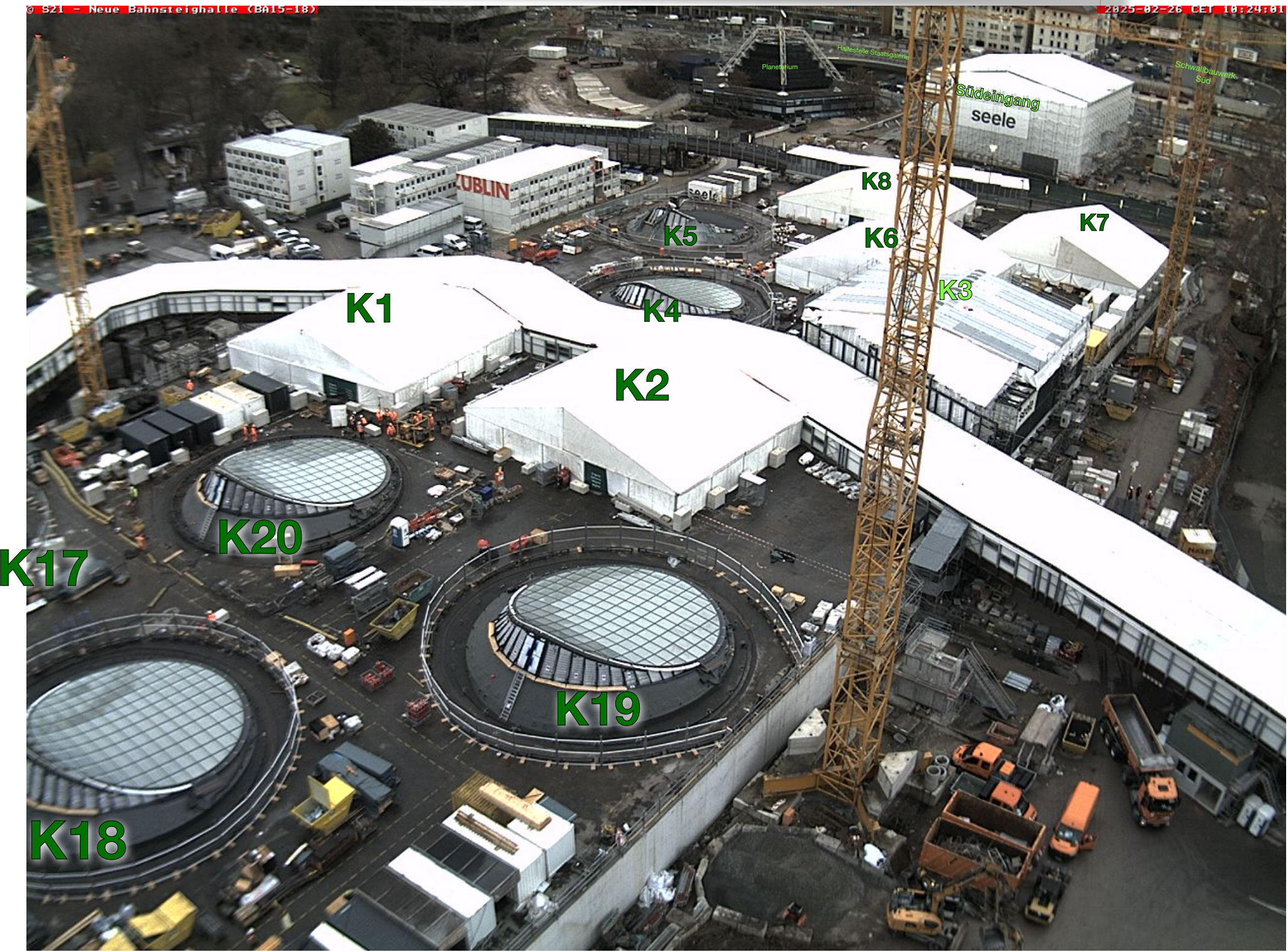
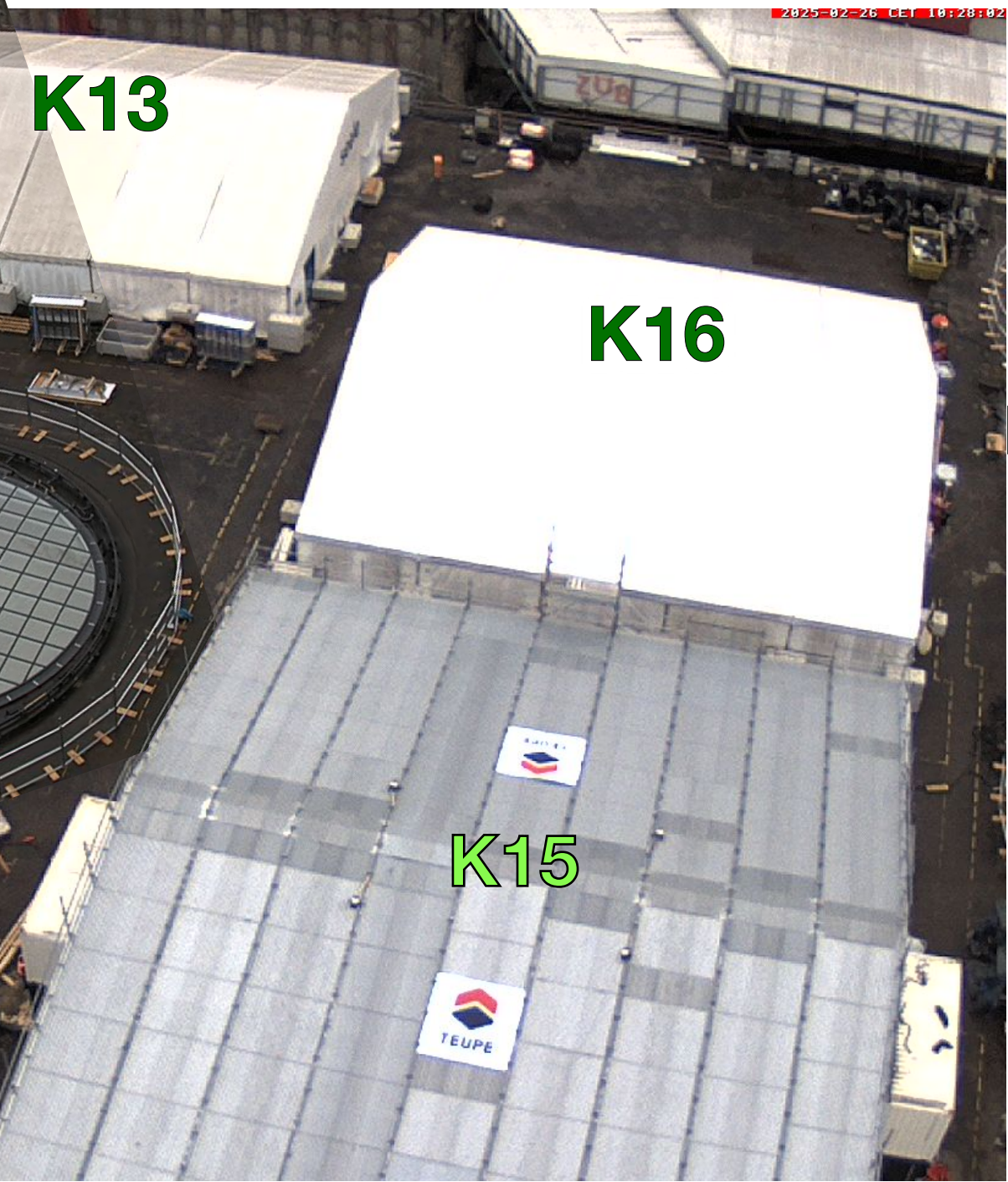
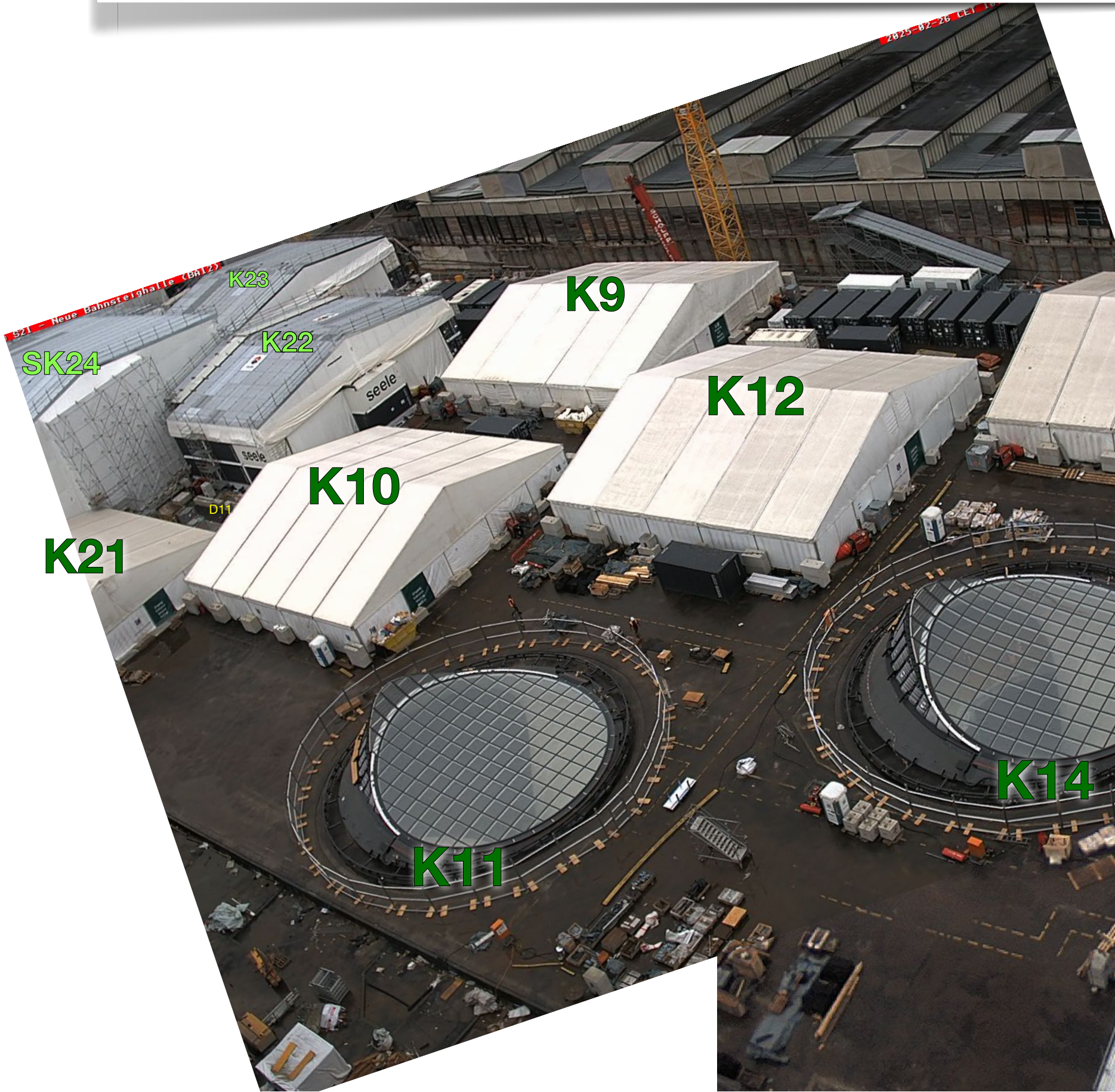

<https://webcam-bahnprojekt-stuttgart-uhl.de/S21-Turm-03/s21-turm-03.jpg>

<https://webcam-bahnprojekt-stuttgart-uhl.de/S21-Turm-02/s21-turm-02.jpg>

<https://webcam-bahnprojekt-stuttgart-uhl.de/S21-Turm-01/s21-turm-01.jpg>

K: Kelchstütze, SK: Sonderkelch, R: Restkelch; B: Brillenwandkelch; D: Dach-Schwindgasse

26. Februar 2025





Südeingang

seele

SK24

Haupteingang

K22

K23

K26

K25

K27

seele

K28

seele

Nordeingang
Bonatzbau

Notausgang Nord
Bahnsteig 4

Notausgang Nord
Bahnsteig 3

Notausgang Nord
Bahnsteig 2

Notausgang Nord
Bahnsteig 1

ZUBLIN

25. Februar 2025



Südeingang

seele

SK24

Haupteingang

K22

K23

K26

K25

K27

K28

Nordeingang
Bonatzbau

seele

seele

seele

seele

Notausgang Nord
Bahnsteig 4

Notausgang Nord
Bahnsteig 3

Notausgang Nord
Bahnsteig 2

Notausgang Nord
Bahnsteig 1

ZUBLIN

26. Februar 2025

24. Februar 2025



K15

seele

K16

K17

K18

K20

K19

K1
K2

Mittleingang

Südeingang
Bonatsbau

26. Februar 2025



K15

seele

K16

K17

K18

K20

K19

K1

K2

Mittleingang

Südeingang
Bonatsbau



26. Februar 2025

Der neue Bonatzbau

© <https://webcam-bahnprojekt-stuttgart-uhl.de/>

[S21-Bonatzbau-Kran/S21-Bonatzbau-Kran.jpg](#)

Martí Paixà

Plattform zum Bau der Glasgitterschale

SK24

Aufzugsausparung
Haupteingang

K28

K26

Treppenabgang zum
S-Bahn Personentunnel
Bahnsteig 1

Gleis 1

Aufzugsunterbau
Bahnsteig 1

Gleis 2

Gleis 3

Aufzugsunterbau
Bahnsteig 2

Verteilerebene A

Treppenabgang zum
S-Bahn Personentunnel
Bahnsteig 2

Gleis 4

Gleis 5

Bahnsteig 3

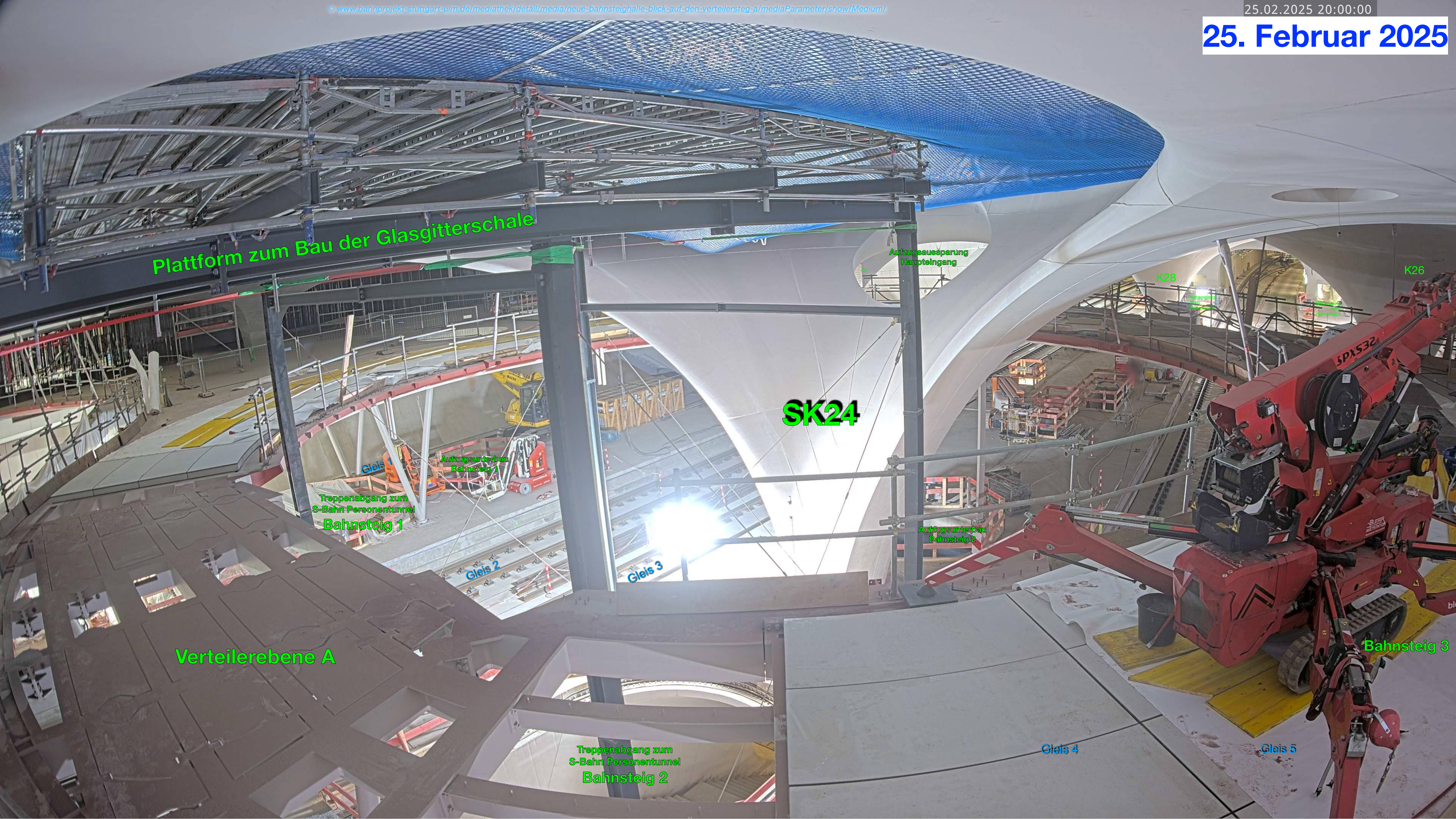

26. Februar 2025

Plattform zum Bau der Glasgitterschale

Aufzugsaussparung
Haupteingang

K28

K26

SK24

Aufzugsumterbau
Bahnsteig 1

Treppenabgang zum
S-Bahn Personentunnel
Bahnsteig 1

Aufzugsumterbau
Bahnsteig 2

Gleis 1

Gleis 2

Gleis 3

Verteilerebene A

Bahnsteig 3

Treppenabgang zum
S-Bahn Personentunnel
Bahnsteig 2

Gleis 4

Gleis 5



26. Februar 2025



Plattform zum Bau der Glasgitterschale

SK24

Verteilerebene A

Treppenabgang zum
S-Bahn Personentunnel
Bahnsteig 1

Gleis 1

Aufzugsumkleide
Bahnsteig 1

Gleis 2

Gleis 3

Gleis 4

Treppenabgang zum
S-Bahn Personentunnel
Bahnsteig 2

Aufzugsaussparung
Haupteingang

K28

K26

26. Februar 2025

Plattform zum Bau der Glasgitterschale

Aufzugsausparung
Haupteingang

SK24

K28

K26

Treppenabgang zum
S-Bahn Personentunnel
Bahnsteig 1

Verteilerebene A

Gleis 1

Gleis 2

Gleis 4



26. Februar 2025

Plattform zum Bau der Glasgitterschale

Aufzugsausparung
Haupteingang

SK24

K28

K26

Gleis 1

Aufzugsumkleide
Bahnsteig 1

Treppenabgang zum
S-Bahn Personentunnel
Bahnsteig 1

Verteilerebene A

Gleis 2

Gleis 3

Gleis 4



K25

K28

Ver- und Entsorgungsgebäude (VEG)

K27

LB BW

LB BW FORUM

seele

seele



Der neue Bonatzbau

26. Februar 2025



26. Februar 2025

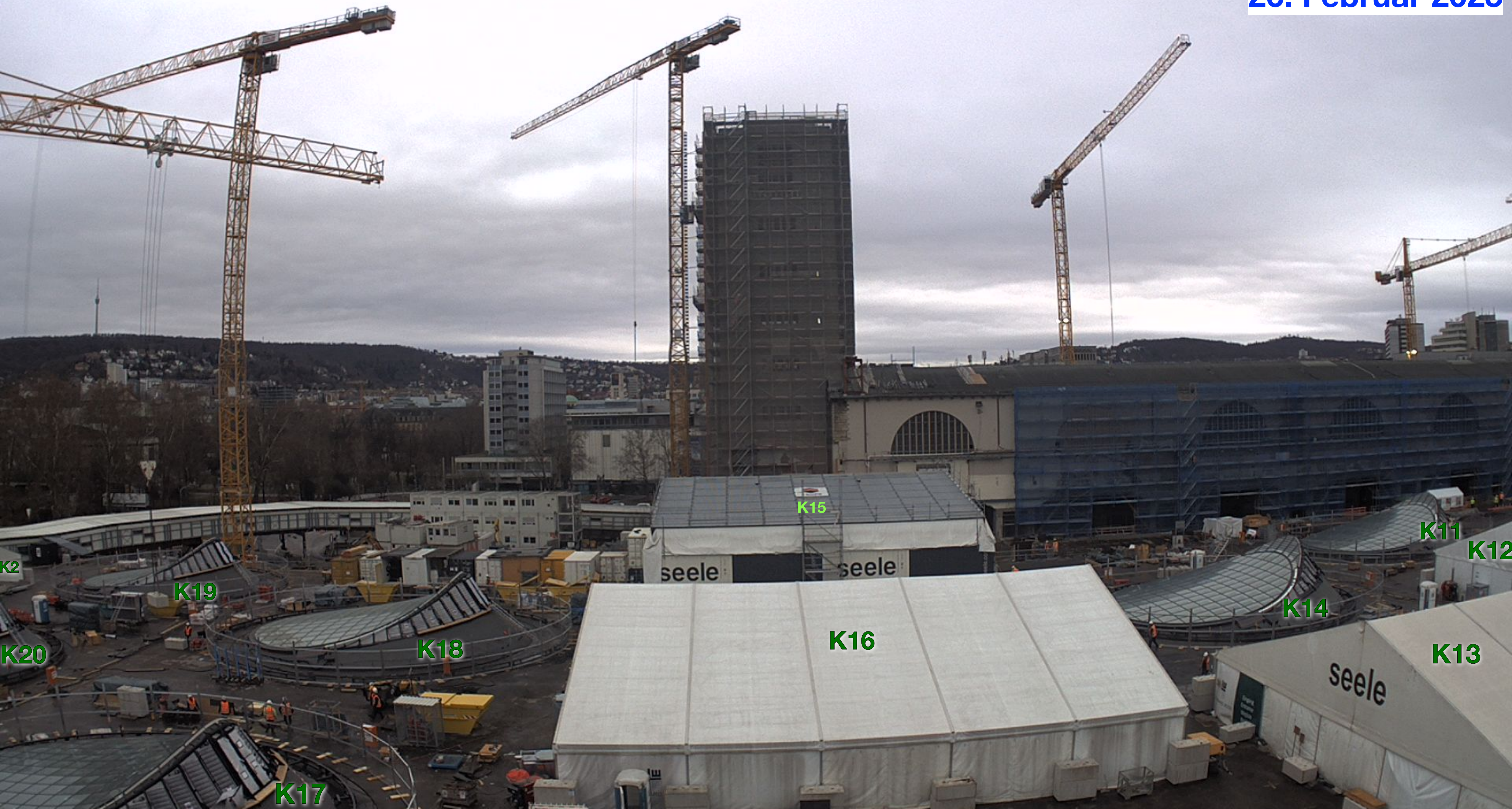

K2

K19

K20

K17

K18

K15

K16

K11

K12

K14

K13

26. Februar 2025

K3

K2

K19

K20

K18

K17



24. Februar 2025



Südeingang
seele



K15
K3
K2
K1
K4
K6
K7

Planetarium

Stadtbahnhaltestelle Staatsgalerie



26. Februar 2025



Südeingang seele

K1 K2 K3 K4 K6 K7

Planetarium

Stadtbahnhaltestelle Staatsgalerie

FISCHER

TEUPE



26. Februar 2025

<https://webcam-bauprojekt-stuttgart-uhm.de/S21-STR>
Schacht_Station_2/hm/webcams/S21-STR-Schacht_Station_2/S21-STR-Schacht_Station_2.jpg



26. Februar 2025

https://webcam.bahnprojekt-stuttgart-uhm.de/S21-STR-Schacht_Station_2/html/webcams/S21-STR-Schacht_Station_2/S21-STR-Schacht_Station_2.jpg



