

S21Bau.TV

6. November 2024

Rot: nicht begonnen

Gelb: wird gebaut

Grün: ist betoniert

Gebaut:

- 28 Kelchstützen**
- 13 Lichtaugen:** K1, K4-K8, K11, K12, K14, K17-K20
- 14 Restkelche**
- 4 Brillenwandkelche**
- 28 Kelchfüße**
- 18 Galeriestützen**
- 15 Schwindgassen** (Kraussparung noch in D6 und D11)
- 8 Deckenplattenabschnitte und...**
- 7 Oberlichtgruppen für den Lounge Bereich**

...muss noch: **davon im Bau:**

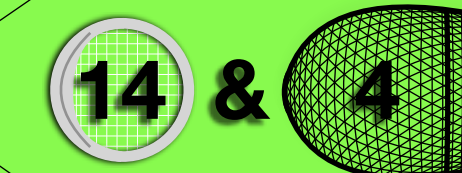

8 RLA: K2, K3, K9, K10, K13, K15, K16, K21
 2 FLA: K27, K28
 Gitterschalen: SK24, Südeingang

Vorarbeiten: K22, K23 Rest: K25, K26

23 RLA - Regellichtaugen: K1-K23, 4 FLA - flache Lichtaugen: K25-K28
 4 Gitterschalen: SK24-Haupteingang, Südeingang und 2 Mitteleingänge

https://www.zueblin.com/~/media/~/web/pdp/7p/0/0/c/user_upload/images/01_Referenzen/Stuttgart_21/21100_senna_Baustellortplan_S21_Ansicht.pdf

13 Lichtaugen, 0 Gitterschalen

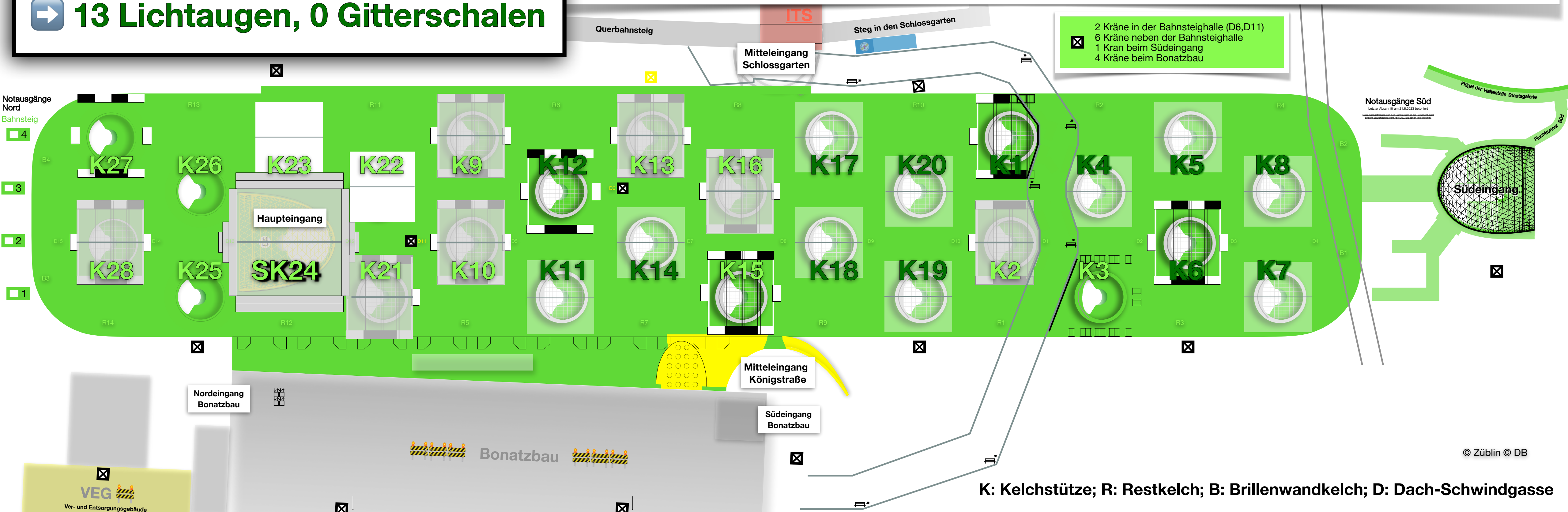

K: Kelchstütze; R: Restkelch; B: Brillenwandkelch; D: Dach-Schwindgasse

B4 16.1.2023	K27 4.6.2022	R13 20.9.2022	K23 3.6.2023	R11 8.4.2022	K9 26.10.2019	R6 15.2.2020	K13 19.6.2021	R8 19.4.2023	K17 5.2.2022	R10 26.5.2021	K1 20.10.2018	R2 8.12.2018	K5 5.9.2020	R4 3.3.2021	B2 15.12.2021
D 15	K28 27.11.2021	D 14	SK24 12.3.2022	D 12	K10 9.3.2019	D 6	K14 14.12.2019	D 7	K18 27.6.2020	D 10	K2 16.4.2019	D 2	K6 27.2.2021	D 4	B1 29.7.2021
B3 28.2.2023	R14 12.7.2022	2.11.2023	R12 19.1.2023	4.10.2023	R5 30.10.2020	4.10.2023	R7 9.9.2021	7.7.2023	R9 7.12.2021	29.9.2023	R1 30.6.2018	20.1.2021	R3 11.7.2020	25.1.2022	14.6.2022

Alle 28 Kelchstützen ✓, alle 14 Restkelche ✓, alle 4 Brillenwandkelche ✓ und alle 15 Schwindgassen (2 mit Kranaussparung: D6 und D11)

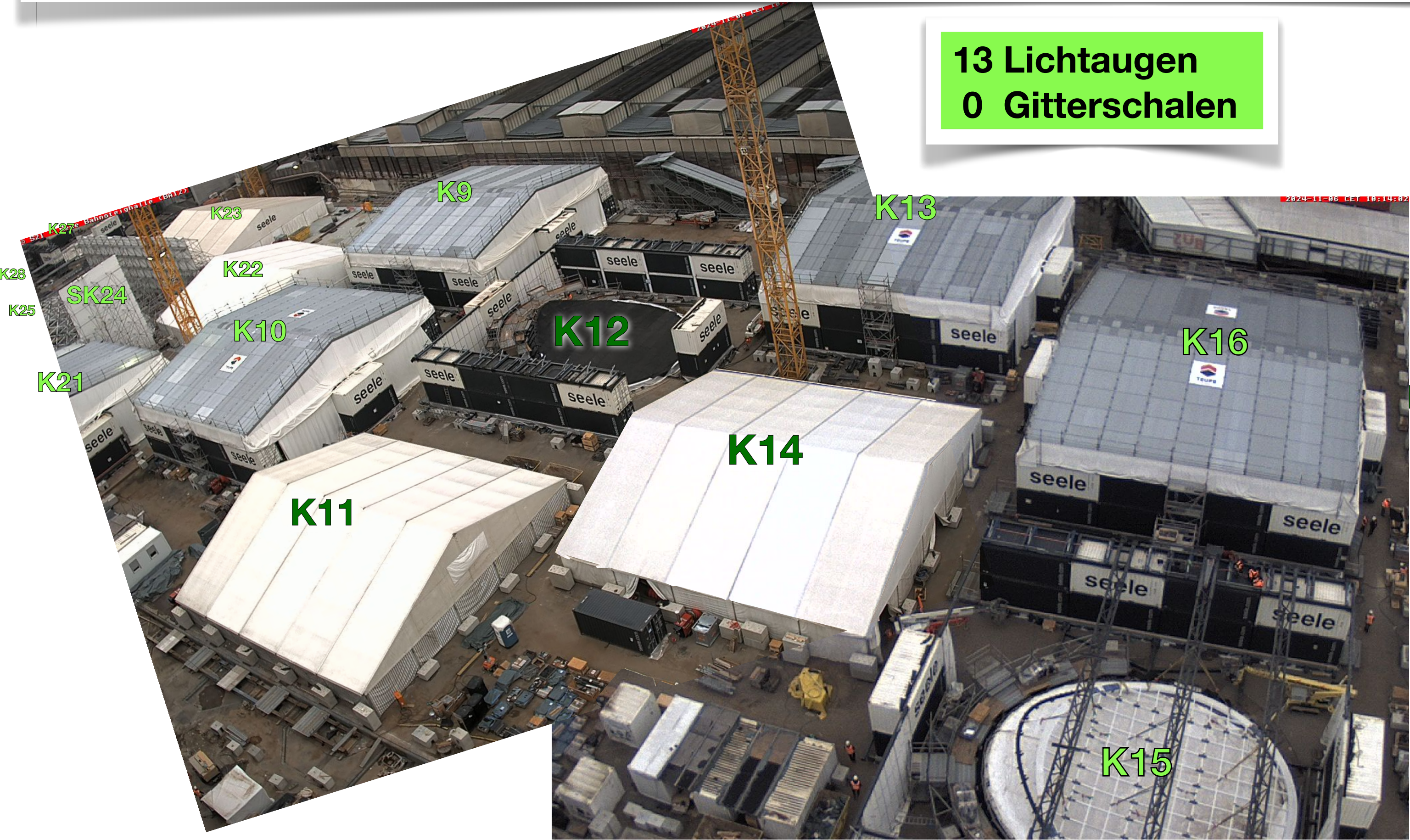

13 Lichtaugen
0 Gitterschalen

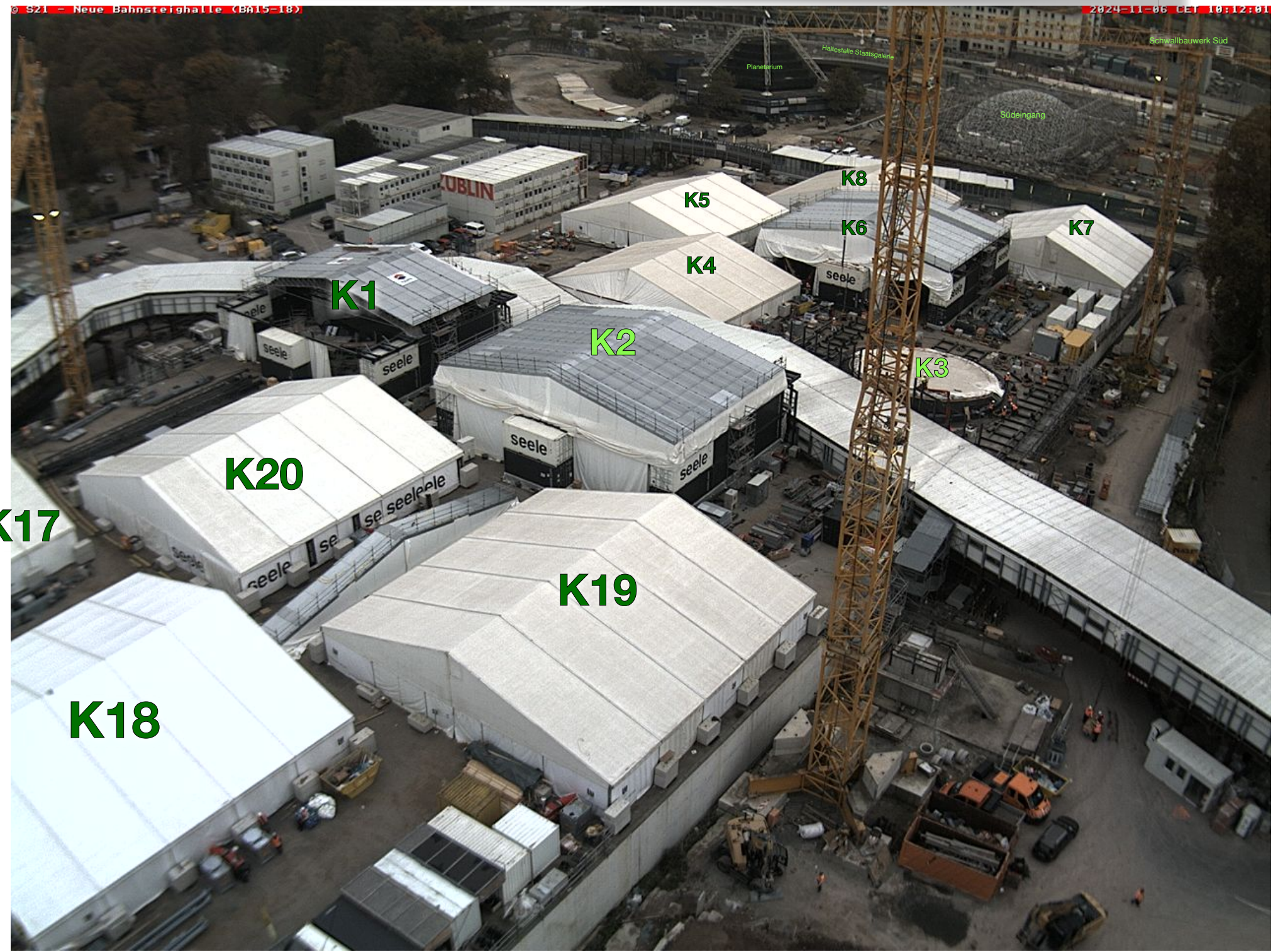

<https://webcam-bahnprojekt-stuttgart-ulm.de/S21-Turm-01/s21-turm-01.jpg>

<https://webcam-bahnprojekt-stuttgart-ulm.de/S21-Turm-03/s21-turm-03.jpg>

<https://webcam-bahnprojekt-stuttgart-ulm.de/S21-Turm-02/s21-turm-02.jpg>

K: Kelchstütze, SK: Sonderkelch, R: Restkelch; B: Brillenwandkelch; D: Dach-Schwindgasse 6. November 2024





K13

K16

K15

K9

K10

K21

seele

K22

SK24

K23

K26

K28

seele

K27

seele

seele

miet... mateco

miet... mateco

Notausgang Nord
Bahnsteig 4

Notausgang Nord
Bahnsteig 3

Notausgang Nord
Bahnsteig 2

Notausgang Nord
Bahnsteig 1

6. November 2024

6. November 2024

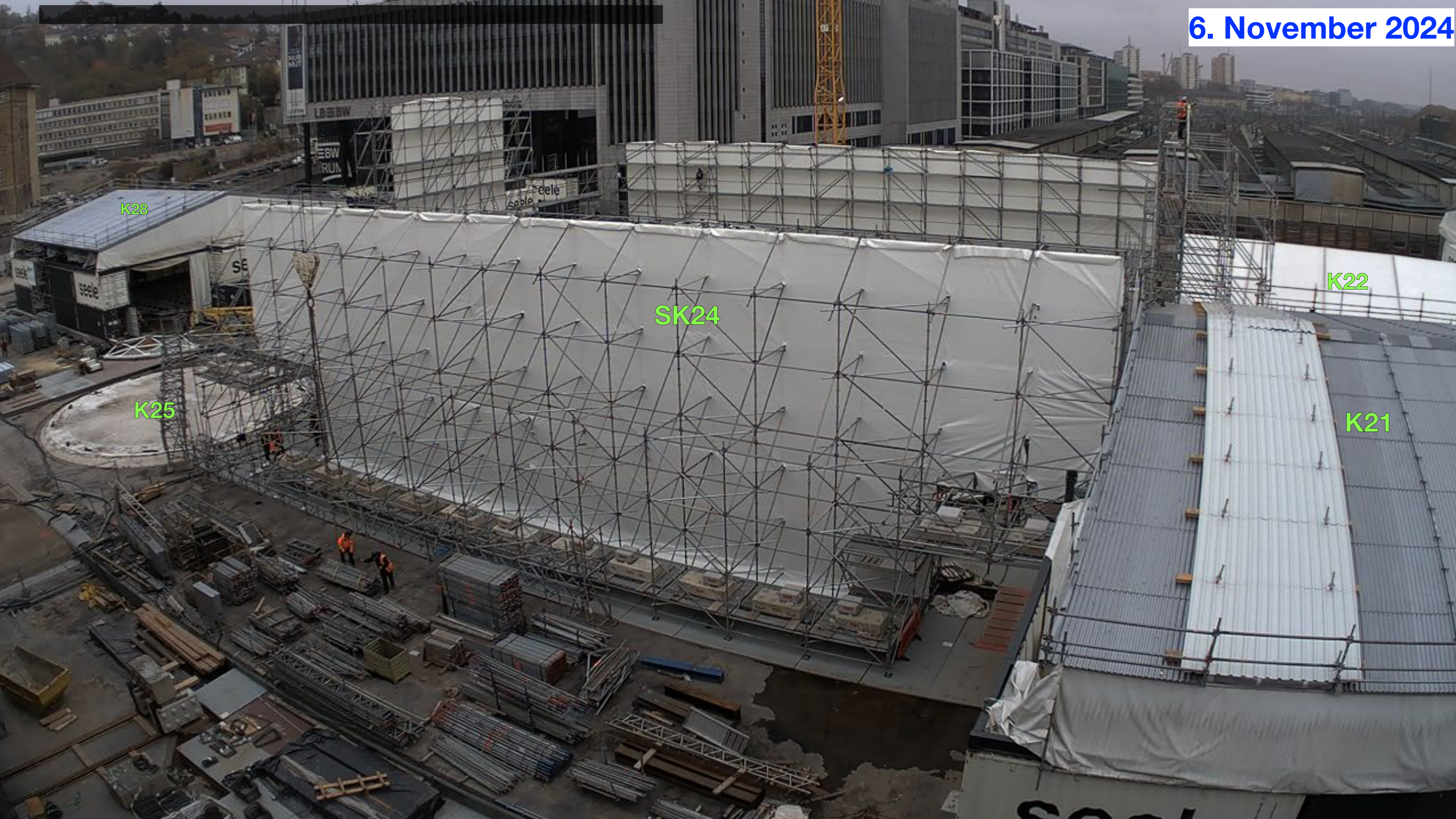

K28

SK24

K22

K25

K21

6. November 2024

K22

SK24

Aufzugsausparung
Haupteingang

Verteilerebene A

K23

K25

K26

K27

Gleis 1

Notausgang Nord
Bahnsteig 3

Notausgang Nord
Bahnsteig 4

Gleis 2

Gleis 8

Gleis 3

Treppenabgang zum
S-Bahn Personentunnel
Bahnsteig 2

Gleis 4

Gleis 5

Gleis 6

Gleis 7

Treppenabgang zum
S-Bahn Personentunnel
Bahnsteig 3



Plattform zum Bau der Glasgitterschale

SK24

Aufzugsausparung
Haupteingang

K28

K26

Gleis 1

Aufzugunterbau
Bahnsteig 1

Treppenabgang zum
S-Bahn Personentunnel
Bahnsteig 1

Gleis 2

Aufzugunterbau
Bahnsteig 2

Gleis 3

Verteilerebene A

Treppenabgang zum
S-Bahn Personentunnel
Bahnsteig 2

Gleis 4

Gleis 5



Große Schalterhalle

Wandelhalle

Mittlereingang

Kleine Schalterhalle

K21

SK24

K25

K27

K23

K22

K28

6. November 2024

Der neue Bonatzbau



K27

K28

Ver- und Entsorgungsgebäude (VEG)

6. November 2024



6. November 2024

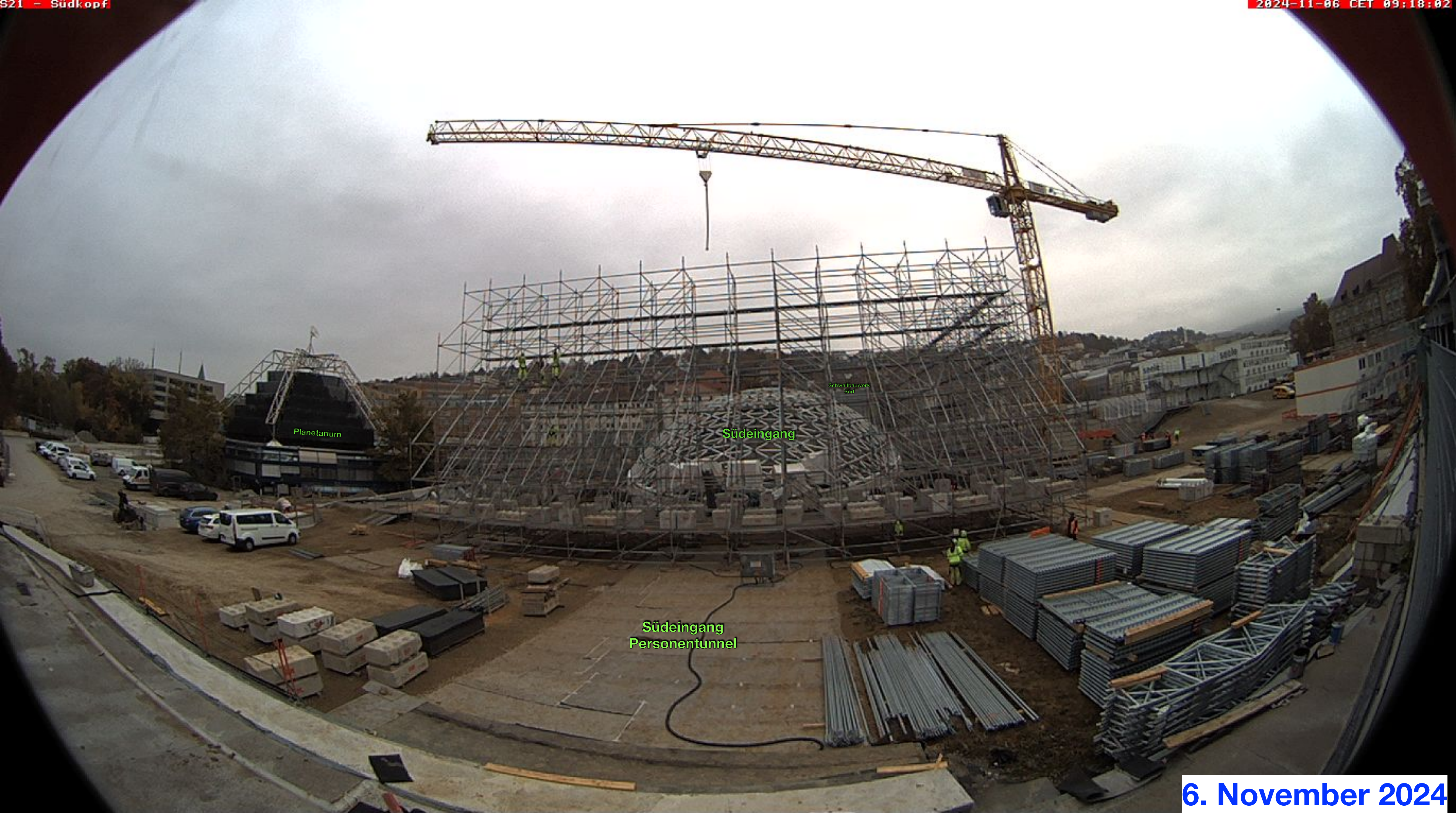

Planetarium

Südeingang

Schwabbauwerk Süd

Südeingang
Personentunnel



K7

K6

K4

K8

K1

K5

Südeingang

Stadtbahnhaltestelle Staatsgalerie

FISCHER

S21-Abstellbahnhof-1

2024-11-06 CET 09:30:01



<https://webcam-bahnprojekt-stuttgart-uhl.de/S21-Abstellbahnhof-2/S21-Abstellbahnhof-1.jpg>

6. November 2024



6. November 2024



6. November 2024