

S21Bau.TV

1. November 2024

Rot: nicht begonnen

Gelb: wird gebaut

Grün: ist betoniert

Gebaut:

- 28 Kelchstützen**
- 11 Lichtaugen:** K4, K5, K7, K8, K11, K12, K14, K17-K20
- 14 Restkelche**
- 4 Brillenwandkelche**
- 28 Kelchfüße**
- 18 Galeriestützen**
- 15 Schwindgassen** (Kraussparung in D6 und D11)
- 8 Deckenplattenabschnitte und...**
- 7 Oberlichtgruppen für den Lounge Bereich**

...muss noch: **davon im Bau:**

16 & **4**

K1, K2, K3, K6, K9, K10, K13, K15, K16, K21
K27, K28, SK24, Südeingang

Vorarbeiten: K22, K23

Rest: K25, K26

23 RLA - Regellichtaugen (K1-K23), 4 FLA - flache Lichtaugen (K25-K28)
4 Gitterschalen für die Eingänge (SK24, Südeingang und 2 Mitteleingänge)

https://www.zueblin.com/_libbook/show.php?pdfFile=zent_apload/images/01_references/Struktur_21/21031000_www_zueblinrefer_S21_Ausschnitt.pdf

11 Lichtaugen, 0 Gitterschalen

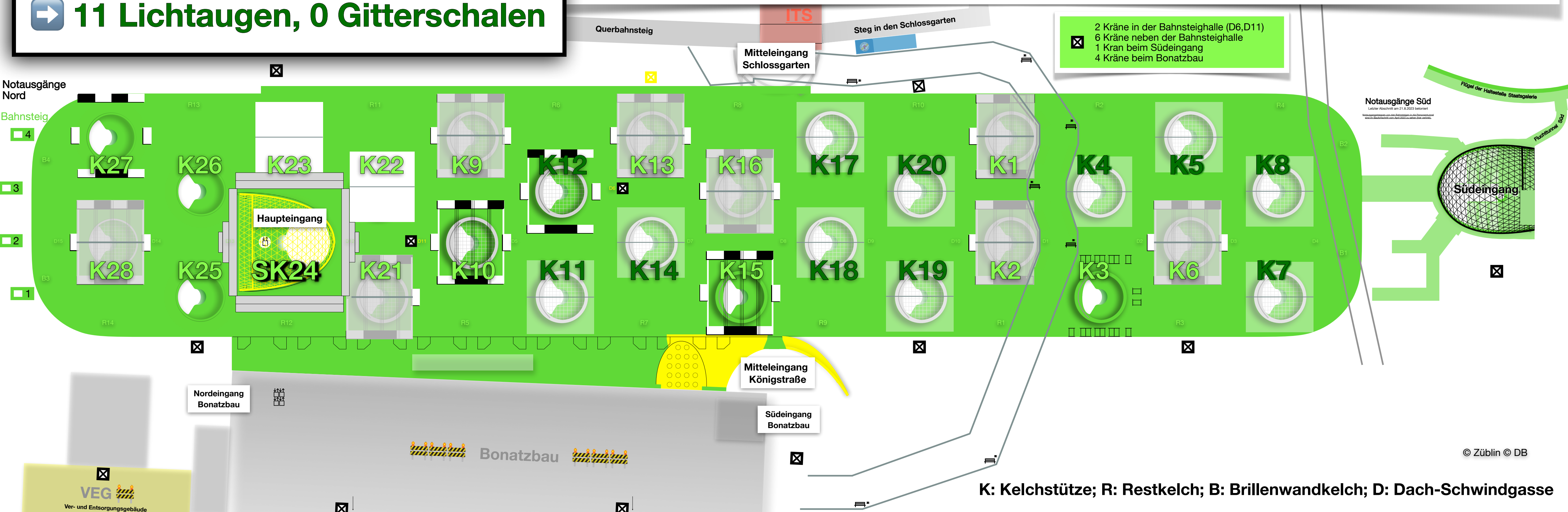

K: Kelchstütze; R: Restkelch; B: Brillenwandkelch; D: Dach-Schwindgasse

B4 16.1.2023	K27 4.6.2022	R13 20.9.2022	K23 3.6.2023	R11 8.4.2022	K9 26.10.2019	R6 15.2.2020	K13 19.6.2021	R8 19.4.2023	K17 5.2.2022	R10 25.5.2021	K1 20.10.2018	R2 8.12.2018	K5 5.9.2020	R4 3.3.2021	B2 15.12.2021
D 15	K28 27.11.2021	D 14	SK24 12.3.2022	D 12	K22 3.12.2022	D 11	K14 14.12.2019	D 7	K16 20.8.2022	D 8	K2 16.4.2019	D 1	K4 1.2.2020	D 3	K8 2.5.2020
B3 28.2.2023	R14 12.7.2022	D 13	R12 19.1.2023	D 12	K21 2.7.2022	D 6	R7 9.9.2021	D 8	K15 10.12.2022	D 9	R1 30.6.2018	D 2	K3 7.9.2019	D 4	K7 29.7.2021
2.5.2023	2.11.2023	28.11.2023	4.10.2023	17.10.2023	29.6.2021	4.10.2023	7.7.2023	29.6.2023	29.9.2023	16.12.2021	20.1.2021	15.4.2023	25.1.2022	14.6.2022	Südeingang

Alle 28 Kelchstützen ✓, alle 14 Restkelche ✓, alle 4 Brillenwandkelche ✓ und alle 15 Schwindgassen (2 mit Kranaussparung: D6 und D11)

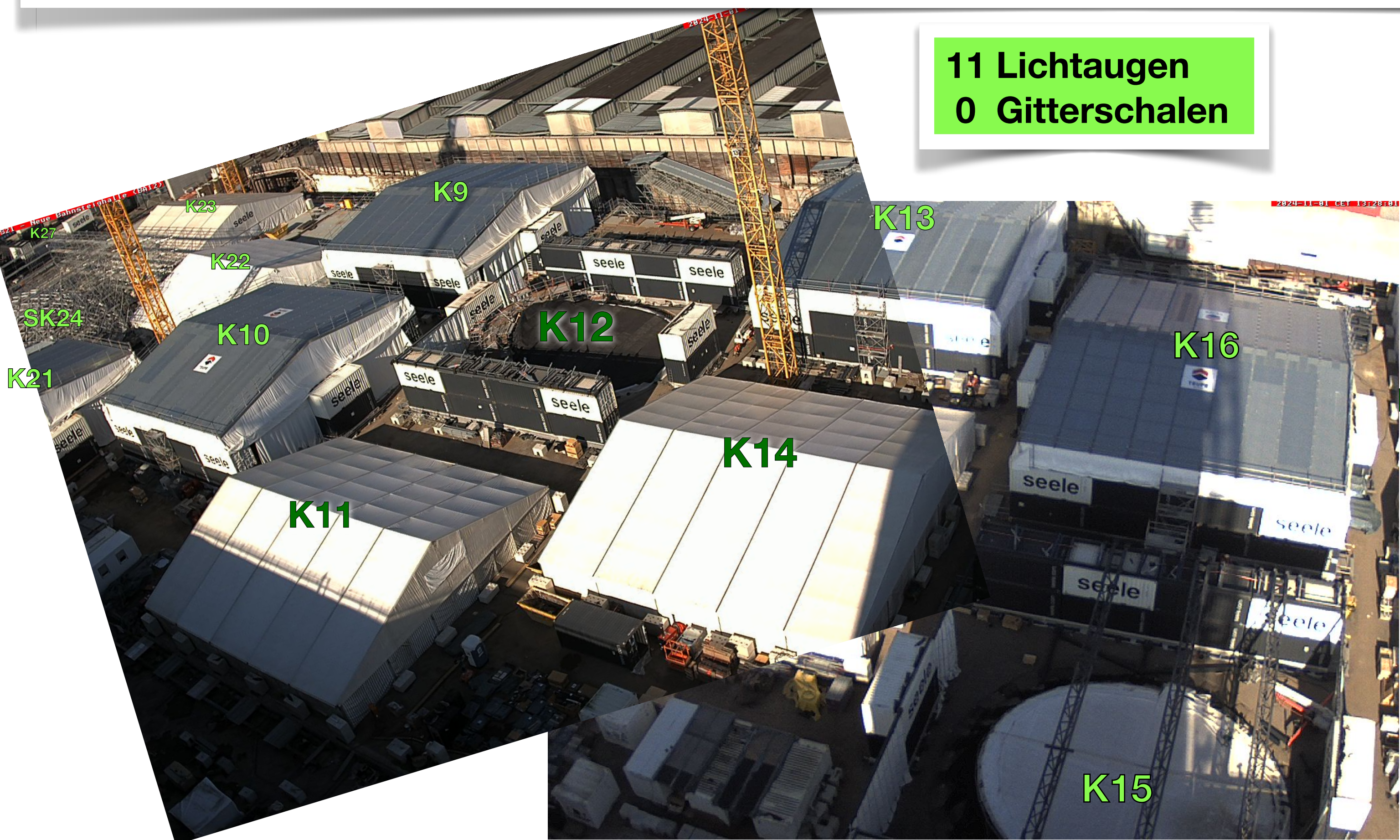

11 Lichtaugen
0 Gitterschalen

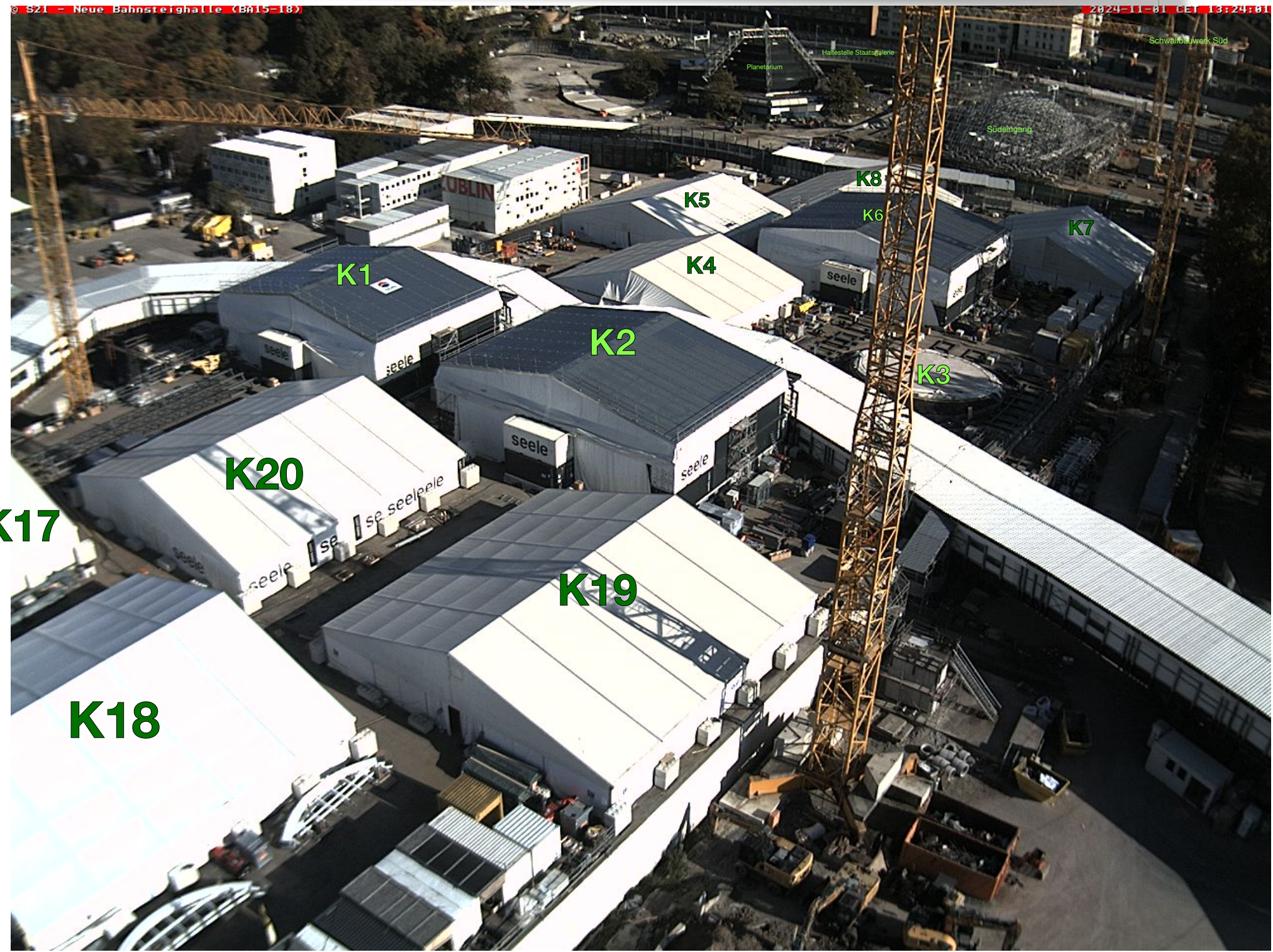

<https://webcam-bahnprojekt-stuttgart-ulm.de/S21-Turm-01/s21-turm-01.jpg>

<https://webcam-bahnprojekt-stuttgart-ulm.de/S21-Turm-03/s21-turm-03.jpg>

<https://webcam-bahnprojekt-stuttgart-ulm.de/S21-Turm-02/s21-turm-02.jpg>

K: Kelchstütze, SK: Sonderkelch, R: Restkelch; B: Brillenwandkelch; D: Dach-Schwindgasse 1. November 2024



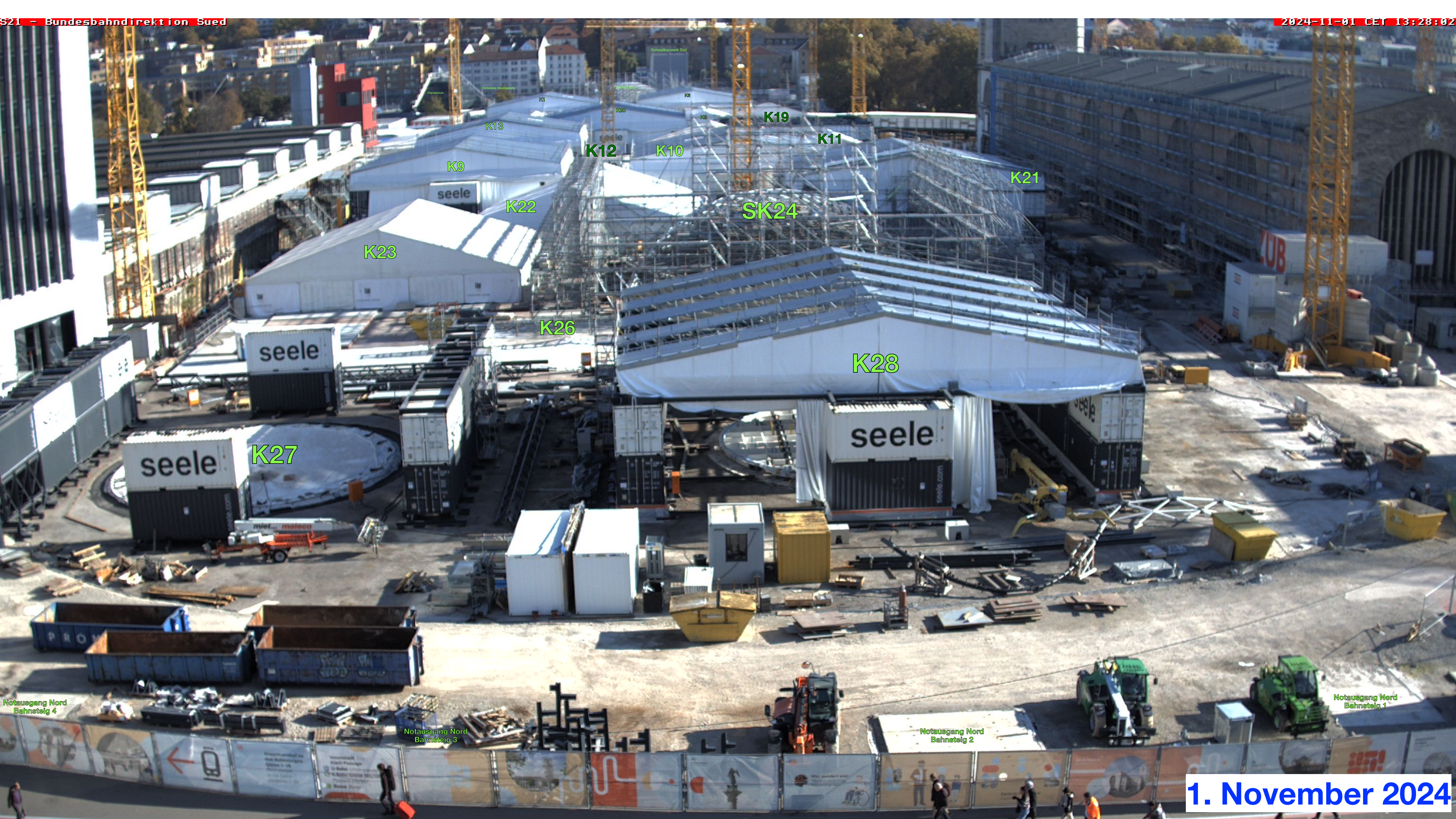

K13

K19

K11

K9

K12

K10

K21

K22

SK24

K23

K26

K28

K27

Notausgang Nord
Bahnsteig 4

Notausgang Nord
Bahnsteig 3

Notausgang Nord
Bahnsteig 2

Notausgang Nord
Bahnsteig 1

1. November 2024

1. November 2024

K22

SK24

Aufzugsauspannung
Haupteingang

K23

Verteilerebene A

K25

K26

K27

Gleis 1

Notausgang Nord
Bahnsteig 3

Notausgang Nord
Bahnsteig 4

Gleis 2

Gleis 8

Gleis 3

Treppenabgang zum
S-Bahn Personentunnel
Bahnsteig 2

Gleis 4

Gleis 5

Gleis 6

Gleis 7

Treppenabgang zum
S-Bahn Personentunnel
Bahnsteig 3

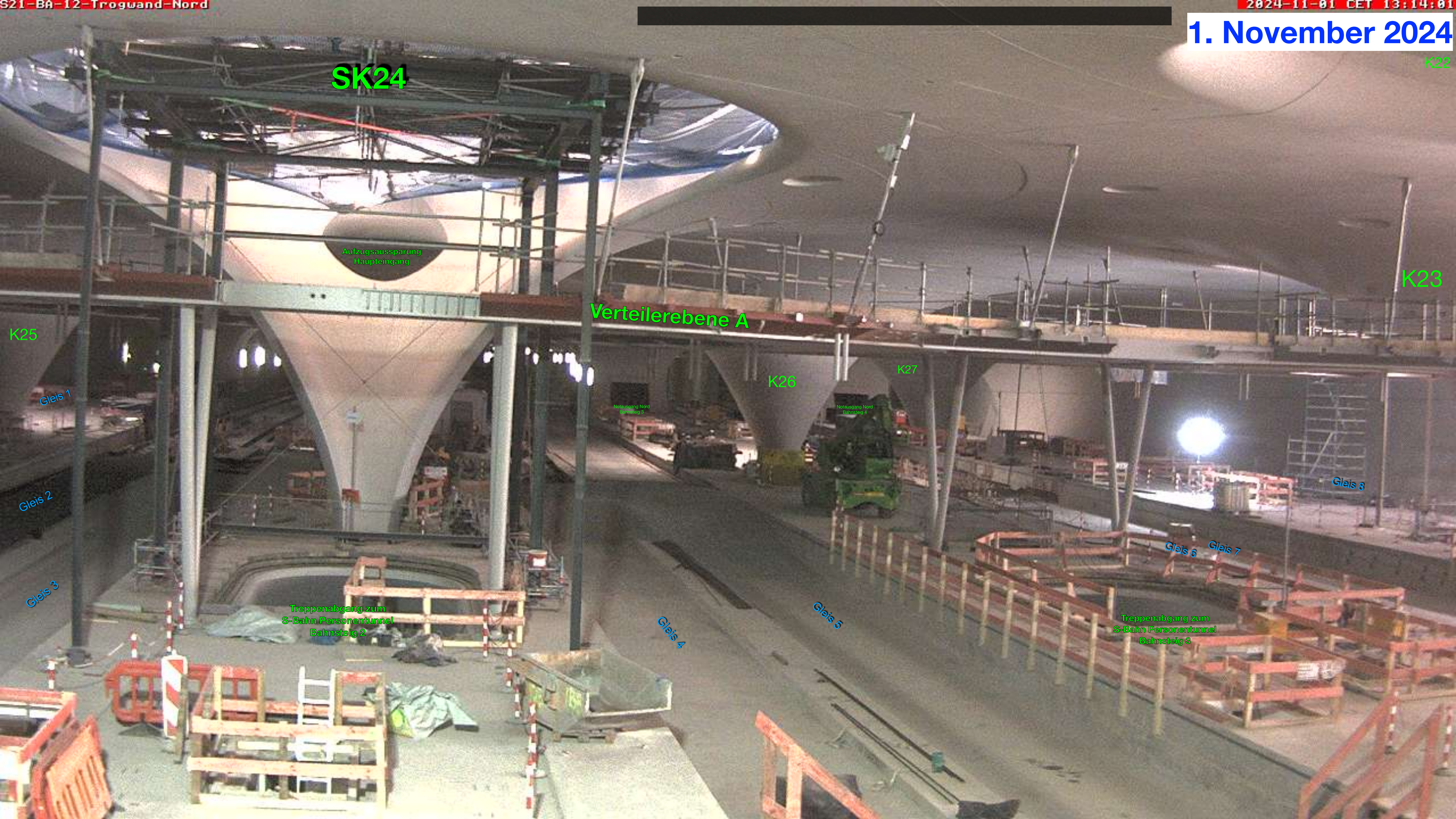

Plattform zum Bau der Glasgitterschale

SK24

Aufzugsausparung
Haupteingang

K28

K26

Gleis 1

Gleis 2

Gleis 3

Gleis 4

Gleis 5

Aufzugunterbau
Bahnsteig 1

Treppenaugang zum
S-Bahn Personentunnel
Bahnsteig 1

Aufzugunterbau
Bahnsteig 2

Treppenaugang zum
S-Bahn Personentunnel
Bahnsteig 2

Verteilerebene A

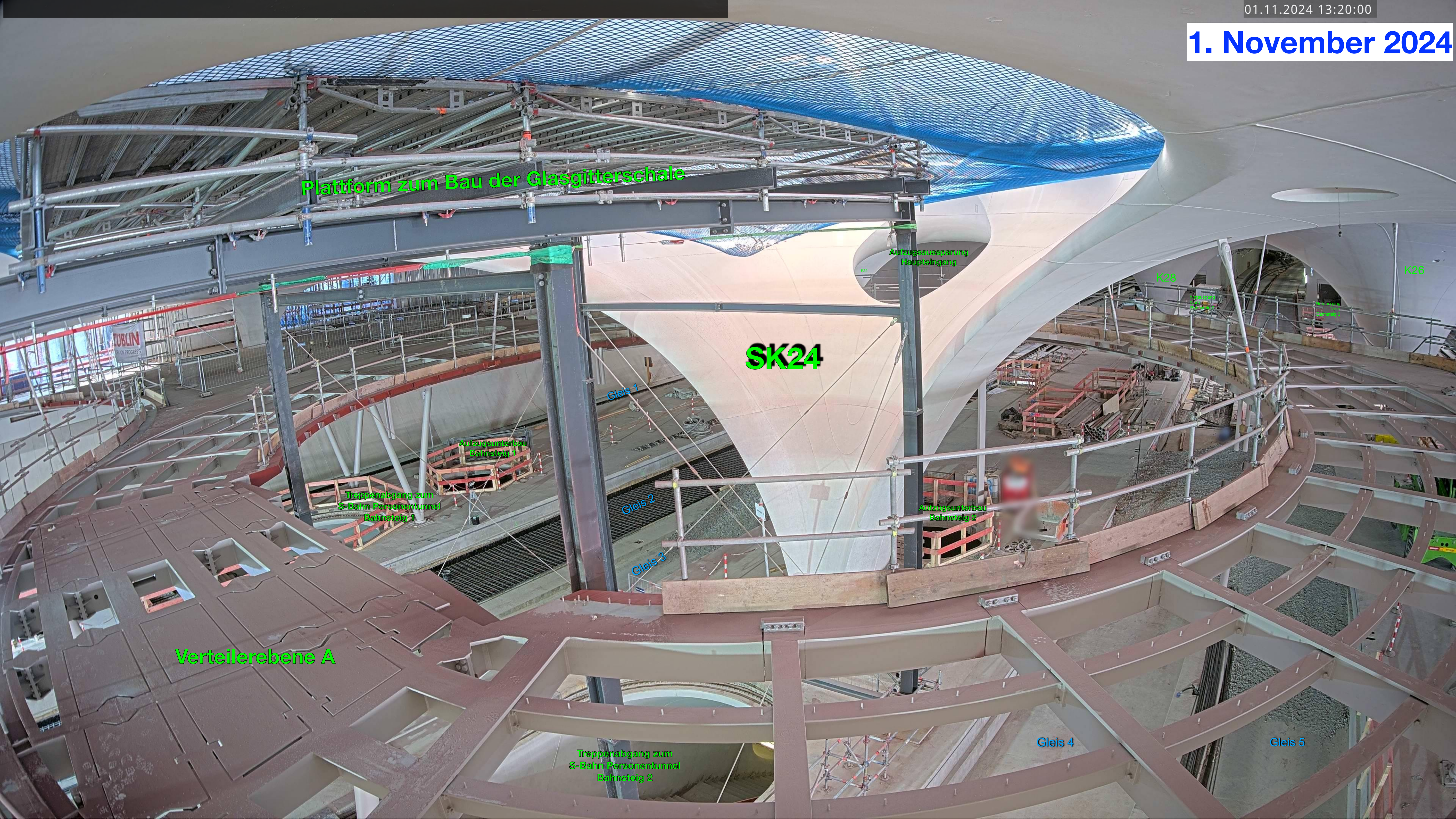



Große Schalterhalle

Mittlereingang

Kleine Schalterhalle

Wandelhalle

K25

K28

K27

SK24

K21

K23

K22

Der neue Bonatzbau

1. November 2024

1. November 2024



K28

K25

SK24

K22

K21



Ver- und Entsorgungs-
gebäude (VEG)

K28

K27

1. November 2024

1. November 2024

Der neue Bonatzbau



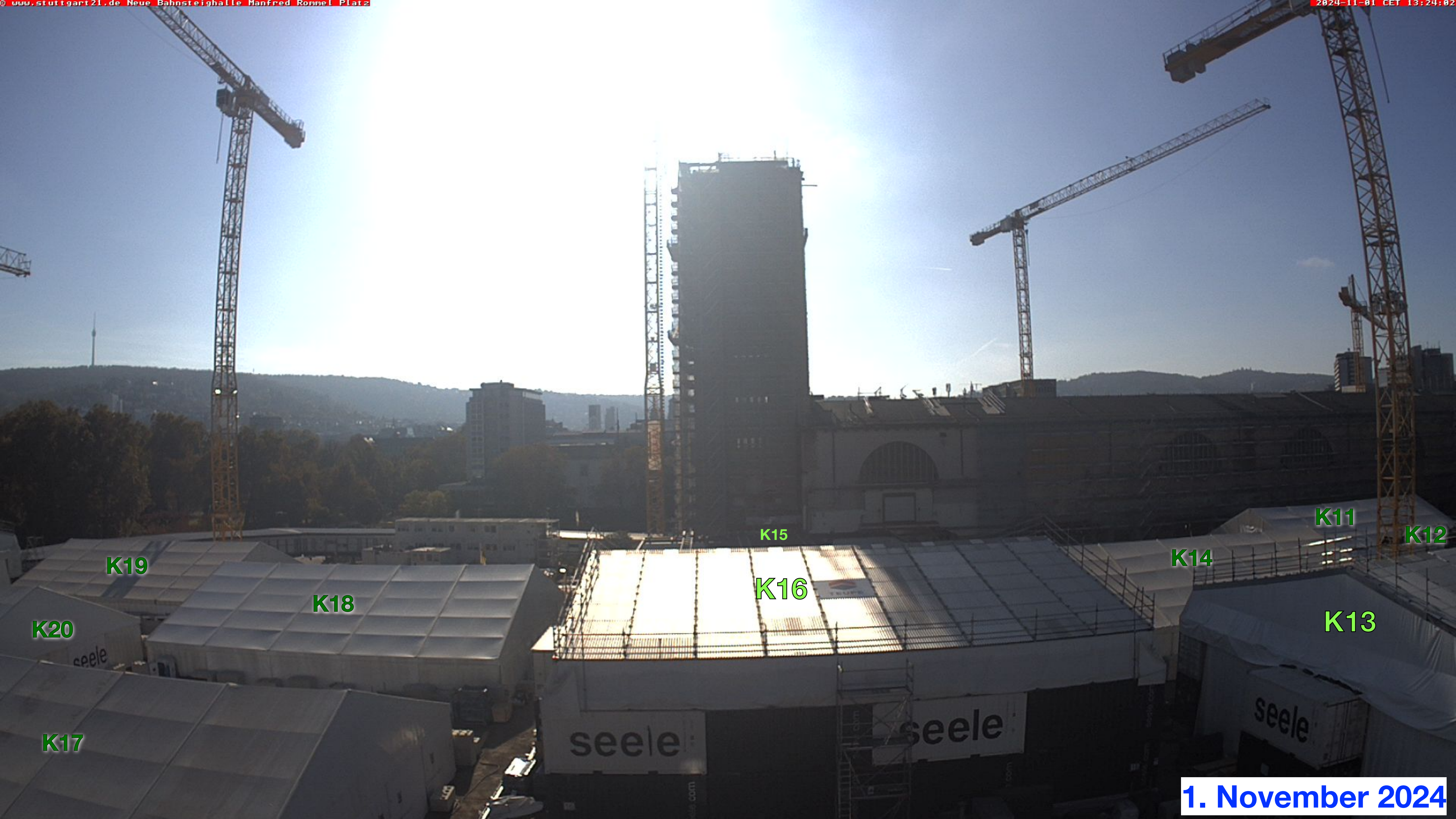

K19

K20

K17

K18

K15

K16

seele

seele

K14

K11

K12

K13

seele

1. November 2024

K2

K19

K18

K20

K17

seele | seele

1. November 2024



1. November 2024

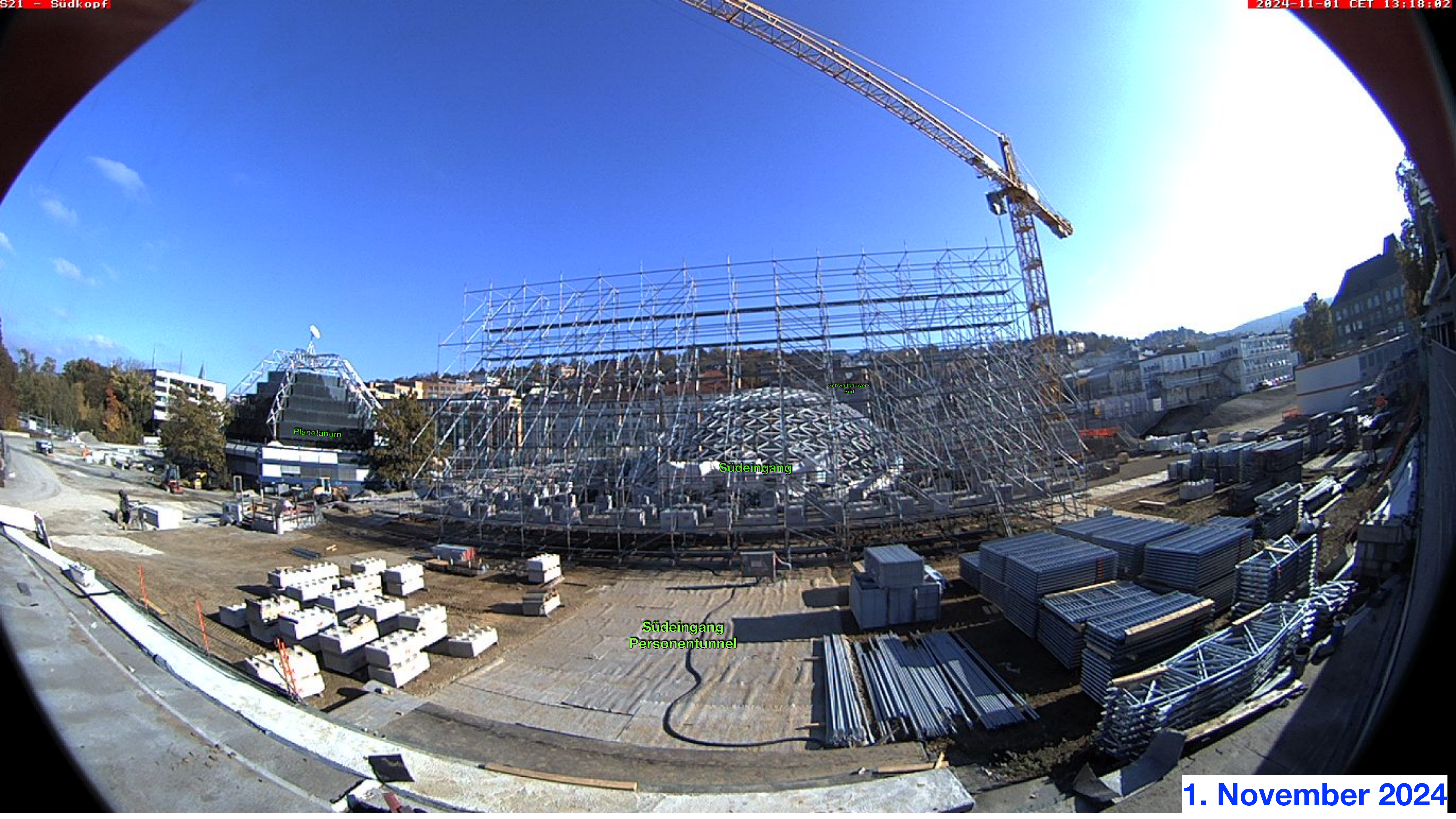

Planetarium

Schwalbennest
Süd

Südeingang

Südeingang
Personentunnel



K7

K4

K8

K5

Südeingang

Stadtbahnhaltestelle Staatsgalerie

FISCHER



1. November 2024

S21-Abstellbahnhof-1

2024-11-01 CET 11:38:00



<https://webcam-bahnprojekt-stuttgart-uhl.de/S21-Abstellbahnhof-2/S21-Abstellbahnhof-1.jpg>

1. November 2024



1. November 2024



1. November 2024



1. November 2024



1. November 2024





1. November 2024