

B4 16.1.2023	K27 4.6.2022	R13 20.9.2022	K23 3.6.2023	R11 8.4.2022	K9 26.10.2019	R6 15.2.2020	K13 19.6.2021	R8 19.4.2023	K17 5.2.2022	R10 26.5.2021	K1 20.10.2018	R2 8.12.2018	K5 5.9.2020	R4 3.3.2021	B2 15.12.2021																																																												
D 15	K28 27.11.2021	D 14	K26 18.2.2023	D 13	SK24 12.3.2022	D 12	K22 3.12.2022	Kran	K10 9.3.2019	D 11	K12 30.5.2020	Kran	K16 20.8.2022	D 10	K20 18.11.2020	D 9	K18 27.6.2020	D 8	K15 10.12.2022	D 7	K14 14.12.2019	R7 9.9.2021	R9 7.12.2021	D 6	K11 16.12.2020	4.10.2023	R7 9.9.2021	7.7.2023	K19 17.4.2021	16.12.2021	R1 30.6.2018	20.1.2021	K3 7.9.2019	15.4.2023	R3 11.7.2020	25.1.2022	K7 4.9.2021	14.6.2022	B1 29.7.2021	D 4	K8 2.5.2020	D 3	K6 27.2.2021	D 2	K4 1.2.2020	D 1	K2 16.4.2019	30.6.2018	R1 30.6.2018	20.1.2021	K3 7.9.2019	15.4.2023	R3 11.7.2020	25.1.2022	K7 4.9.2021	14.6.2022	B1 29.7.2021	D 4	K8 2.5.2020	D 3	K6 27.2.2021	D 2	K4 1.2.2020	D 1	K2 16.4.2019	30.6.2018	R1 30.6.2018	20.1.2021	K3 7.9.2019	15.4.2023	R3 11.7.2020	25.1.2022	K7 4.9.2021	14.6.2022	B1 29.7.2021

Alle 28 Kelchstützen ✓, alle 14 Restkelche ✓, alle 4 Brillenwandkelche ✓ und alle 15 Schwindgassen (2 mit Kranaussparung: D6 und D11)

8 Lichtaugen ✓

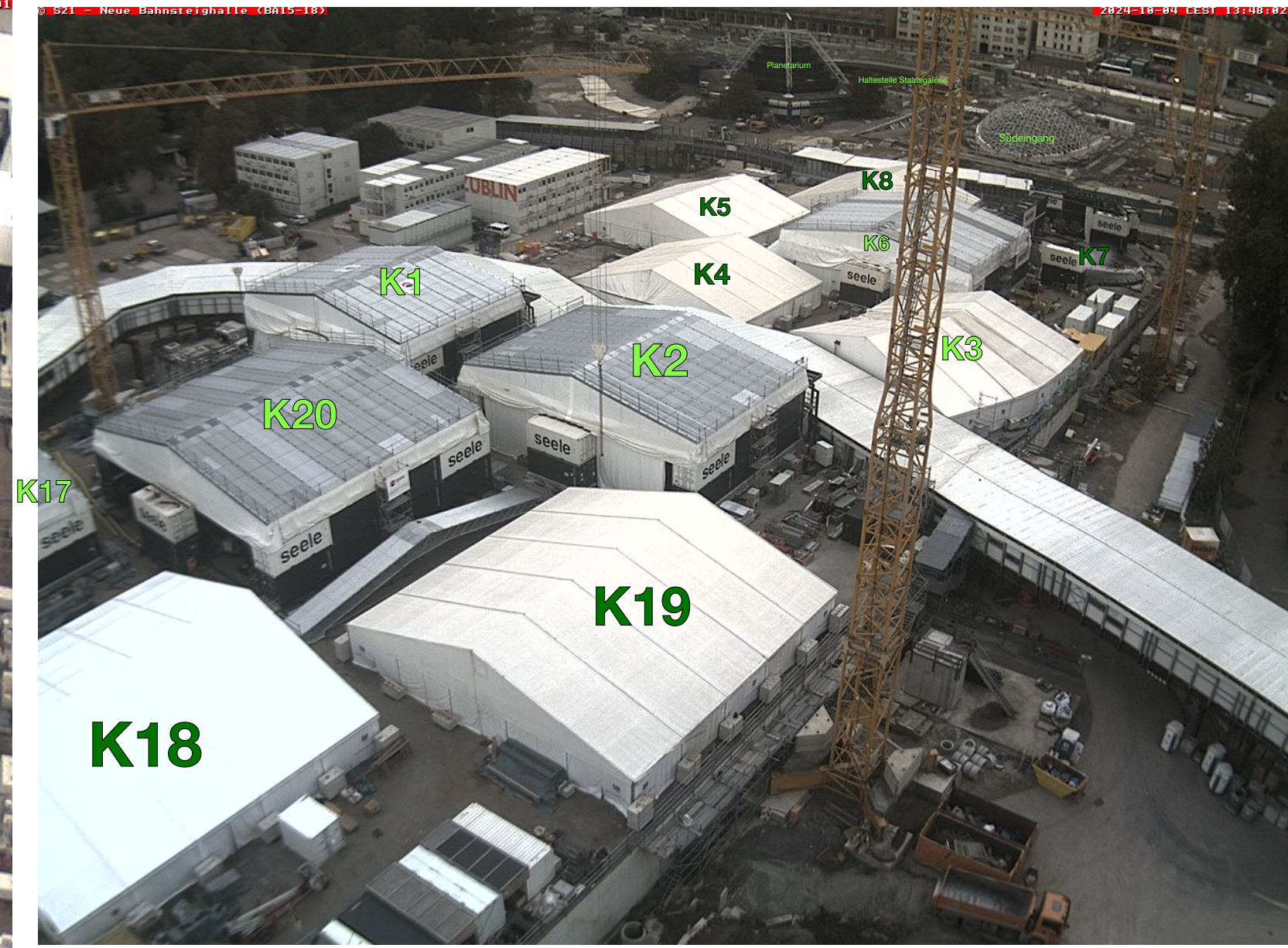
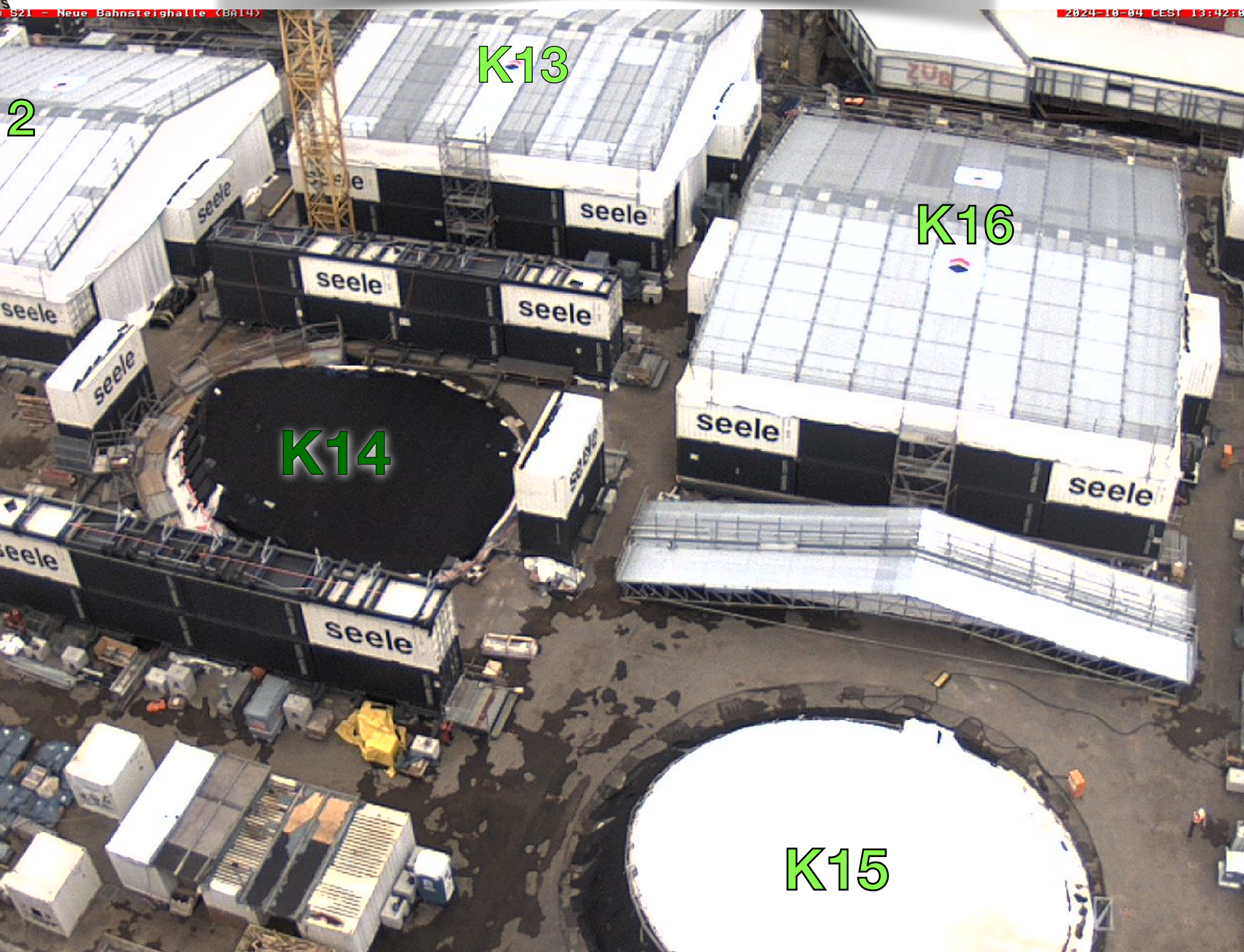
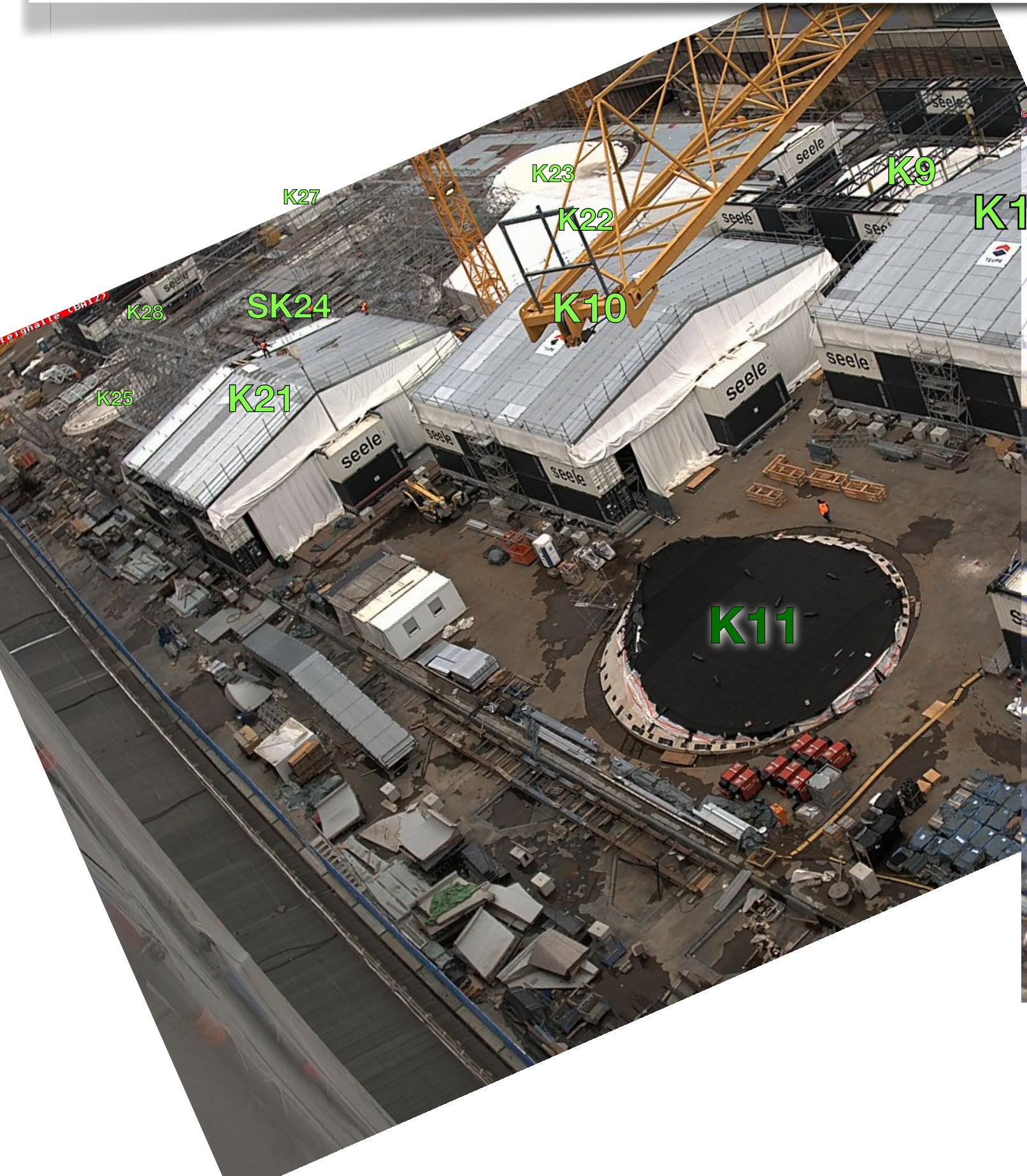

<https://webcam-bahnprojekt-stuttgart-ulm.de/S21-Turm-03/s21-turm-03.jpg>

<https://webcam-bahnprojekt-stuttgart-ulm.de/S21-Turm-02/s21-turm-02.jpg>

<https://webcam-bahnprojekt-stuttgart-ulm.de/S21-Turm-01/s21-turm-01.jpg>

K: Kelchstütze, SK: Sonderkelch, R: Restkelch; B: Brillenwandkelch; D: Dach-Schwindgasse

4. Oktober 2024





K27 seele

K23

K9 seele

K22

K13

K12

K10

K17

K4

K20

K6

K18

K19

SK24

K26

K25

K28 seele

Notausgang Nord Bahnsteig 4

Notausgang Nord Bahnsteig 3

Notausgang Nord Bahnsteig 2

Notausgang Nord Bahnsteig 1

5. Oktober 2024

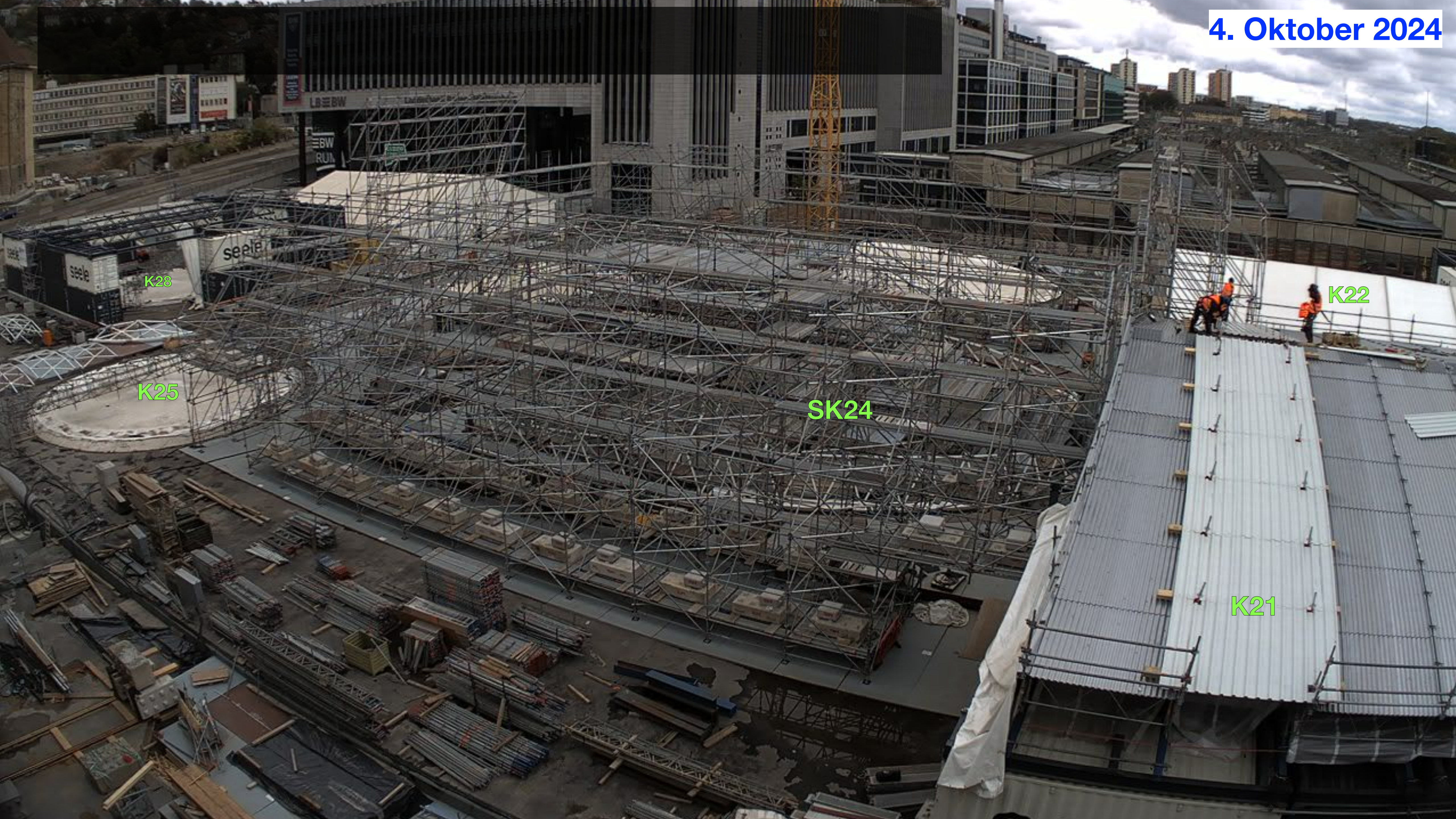

K28

K25

SK24

K22

K21



Ver- und Entsorgungs-
gebäude (VEG)

K28

K27

1. Oktober 2024



2. Oktober 2024

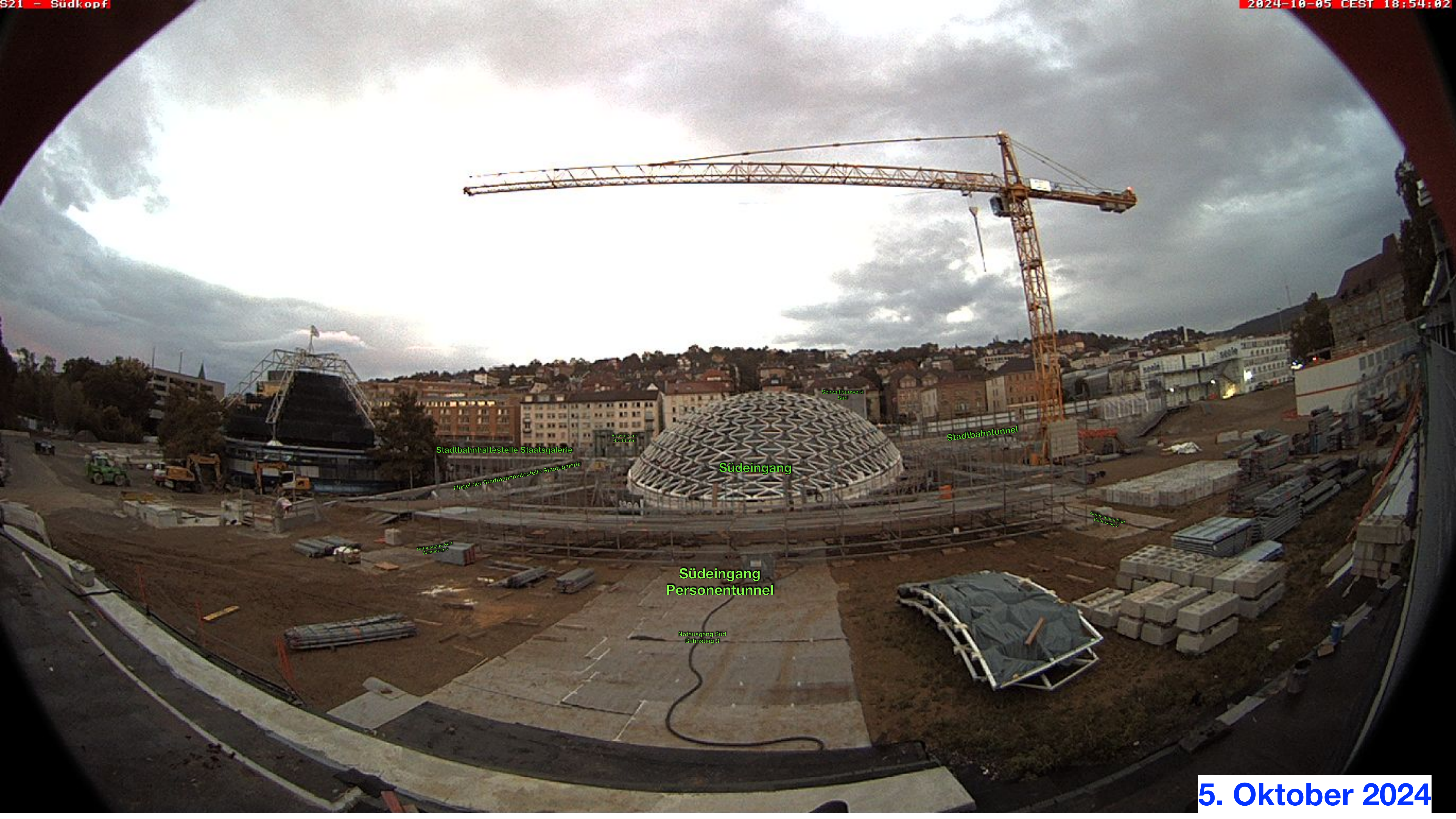

Stadtbahnhaltestelle Staatsgalerie

Flügel der Stadtbahnhaltestelle Staatsgalerie

Anbau zum
Stadtban

Südeingang

Schwallbauwerk
Süd

Stadtbahntunnel

Notausgang Süd
Bahnsteig 2

Südeingang
Personentunnel

Notausgang Süd
Bahnsteig 3

Anbau zum Süd
Bahnsteig 1