

Beschriftung durch S21Bau.TV

3. September 2024

Rot: nicht begonnen

Gelb: wird gebaut

Grün: ist betoniert

K8... fertige Lichtaugen

Gebaut:

- 28 Kelchstützen**
- 6 Lichtaugen: K8, K4, K5, K19, K18, K11**
- 14 Restkelche**
- 4 Brillenwandkelche**
- 28 Kelchfüße**
- 16 Galerie- und 2 Wandstützen**
- 15 Schwindgassen** (D6 und D11 mit Kranaussparung)
- 8 Deckenplattenabschnitte und...**
- 7 Oberlichtgruppen für den Lounge Bereich**

...muss noch: **davon im Bau:**

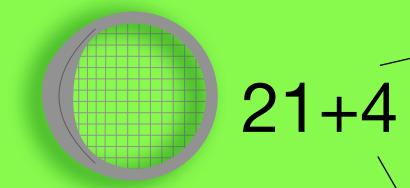

- K1, K2, K6, K7, K9, K10, K12-K14, K16, K17, K20**
- Montagehallen-, Gerüstbau: **K21, SK24, Südeingang**
- Vorarbeiten: **K3, K27**

23 Regellichtaugen (K1-K23), 4 flache Lichtaugen (K25-K28)
4 Gitterschalen für die Eingänge (SK24, Südeingang und 2 Mitteleingänge)

https://zeile.com/_filebook/show.php?file=/user_upload/images/01_referenzen/Struktur_21/211000_zeile_Bauverfahren_S21_Ansicht.pdf

1
1
beim **Mitteleingang Königstraße**

- 2 Kräne in der Bahnsteighalle (D6,D11)
- 5 Kräne neben der Bahnsteighalle
- 1 Kran beim Südeingang
- 4 Kräne beim Bonatzbau

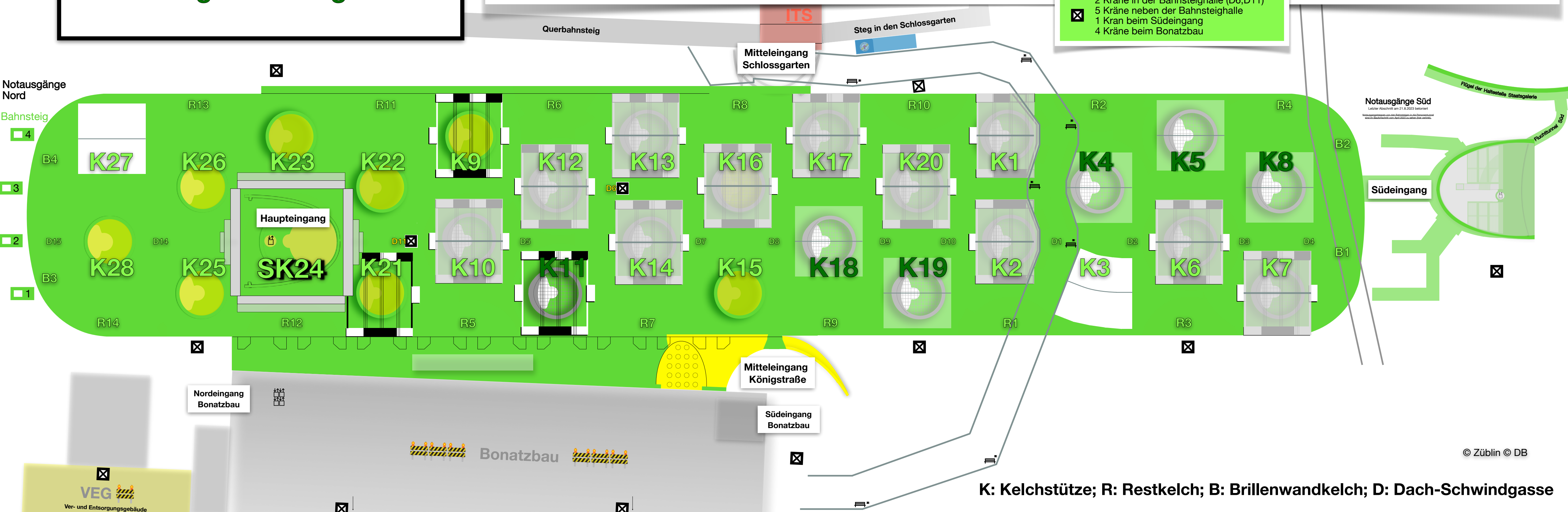

K: Kelchstütze; R: Restkelch; B: Brillenwandkelch; D: Dach-Schwindgasse

B4 16.1.2023	K27 4.6.2022	R13 20.9.2022	K23 3.6.2023	R11 8.4.2022	K9 26.10.2019	R6 15.2.2020	K13 19.6.2021	R8 19.4.2023	K17 5.2.2022	R10 28.5.2021	K1 20.10.2018	R2 8.12.2018	K5 5.9.2020	R4 3.3.2021	B2 15.12.2021		
	D 15	K28 27.11.2021	K26 18.2.2023	D 13	SK24 12.3.2022	D 5	K12 30.5.2020	D 7	K16 20.8.2022	D 9	K20 18.11.2020	D 1	K4 1.2.2020	D 3		K8 2.5.2020	
		B3 28.2.2023	R14 12.7.2022		K25 1.10.2022		R12 19.1.2023		K21 2.7.2022		R5 30.10.2020		K11 16.12.2020			R7 9.9.2021	K15 10.12.2022
2.5.2023	2.11.2023	28.11.2023	4.10.2023	17.10.2023	29.6.2021	4.10.2023	7.7.2023	29.6.2023	29.9.2023	16.12.2021	20.1.2021	15.4.2023	25.1.2022	14.6.2022			

Alle 28 Kelchstützen ✓, alle 14 Restkelche ✓, alle 4 Brillenwandkelche ✓ und alle 15 Schwindgassen (2 mit Kranaussparung: D6 und D11)

6 Lichtaugen ✓

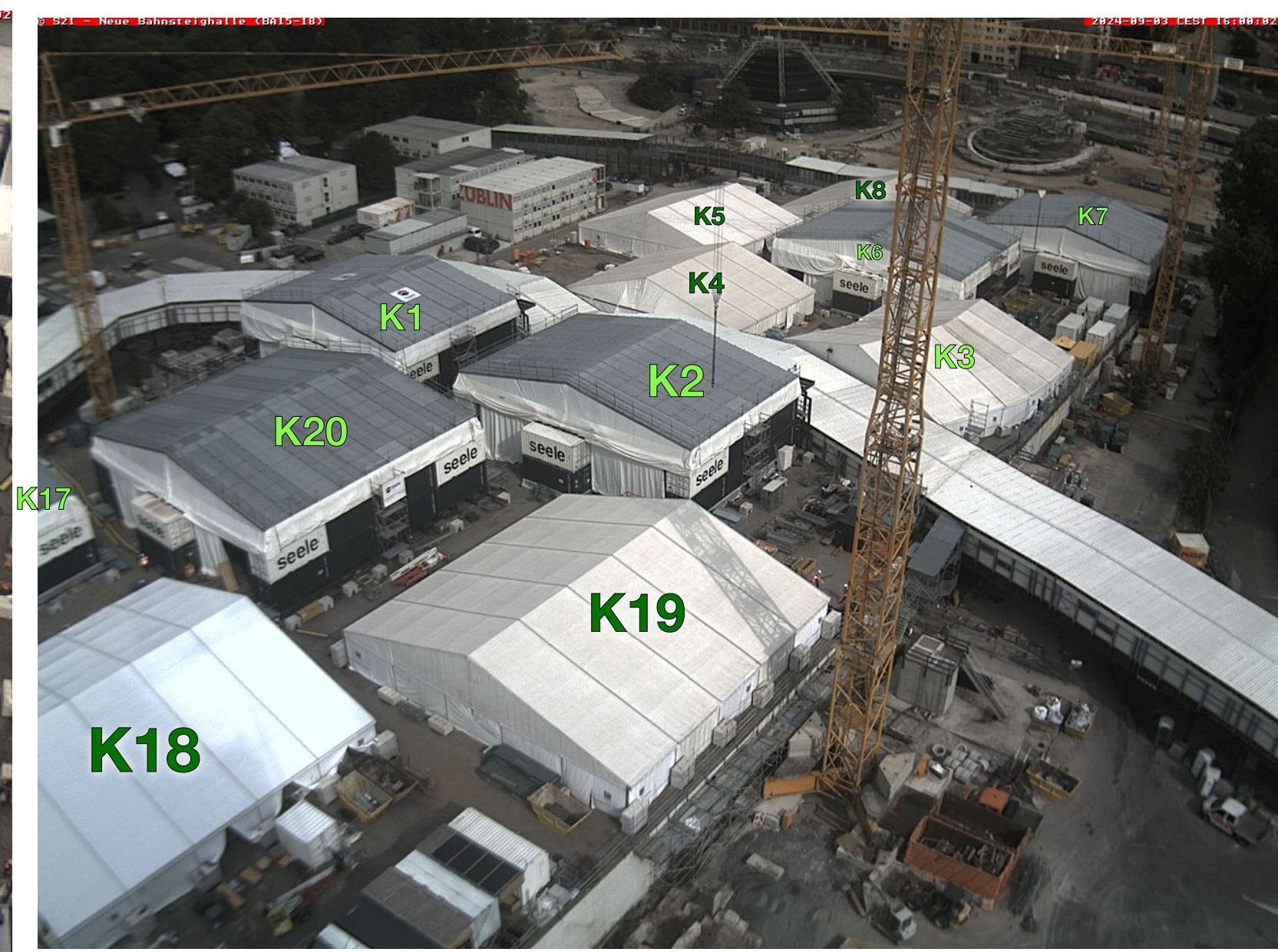
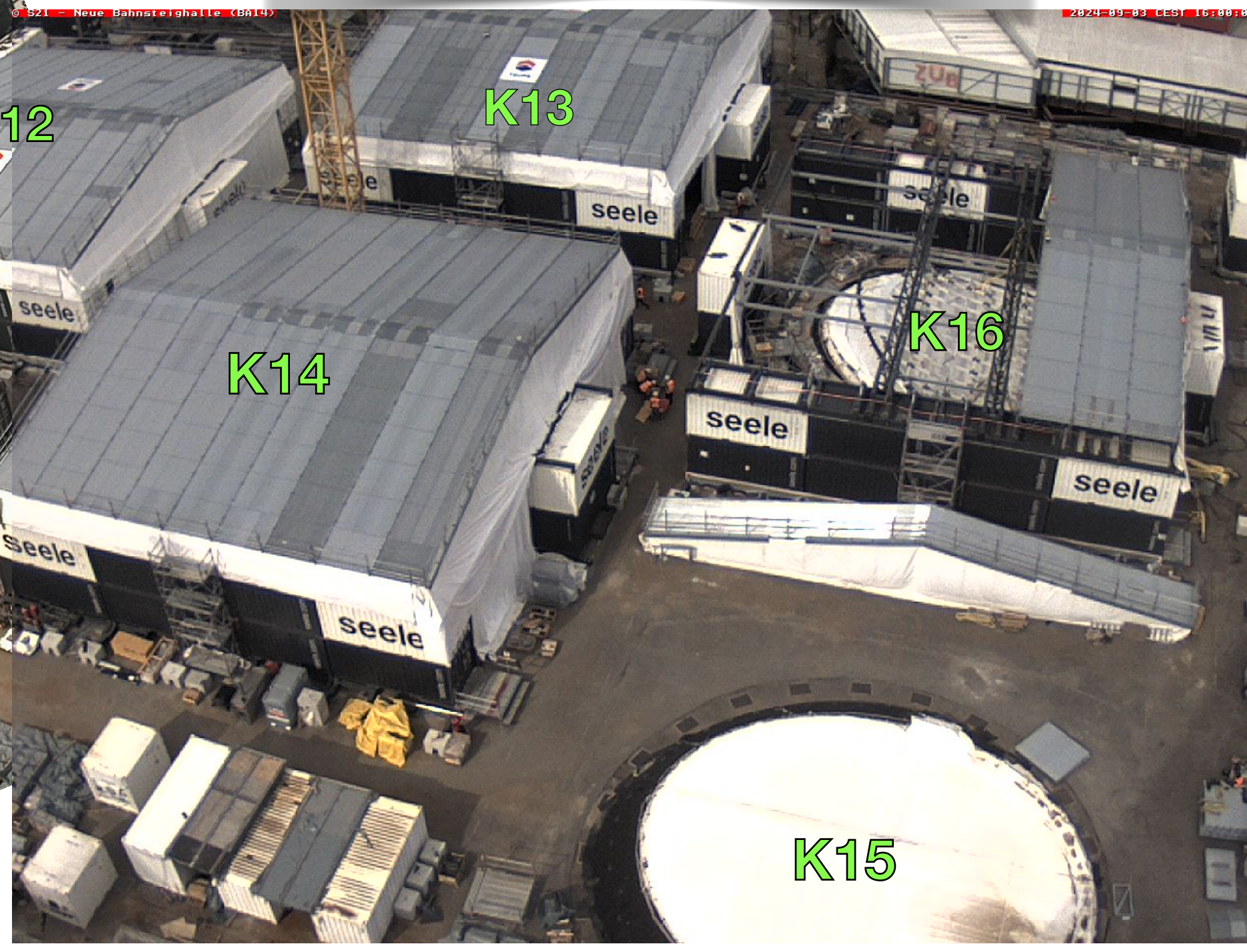
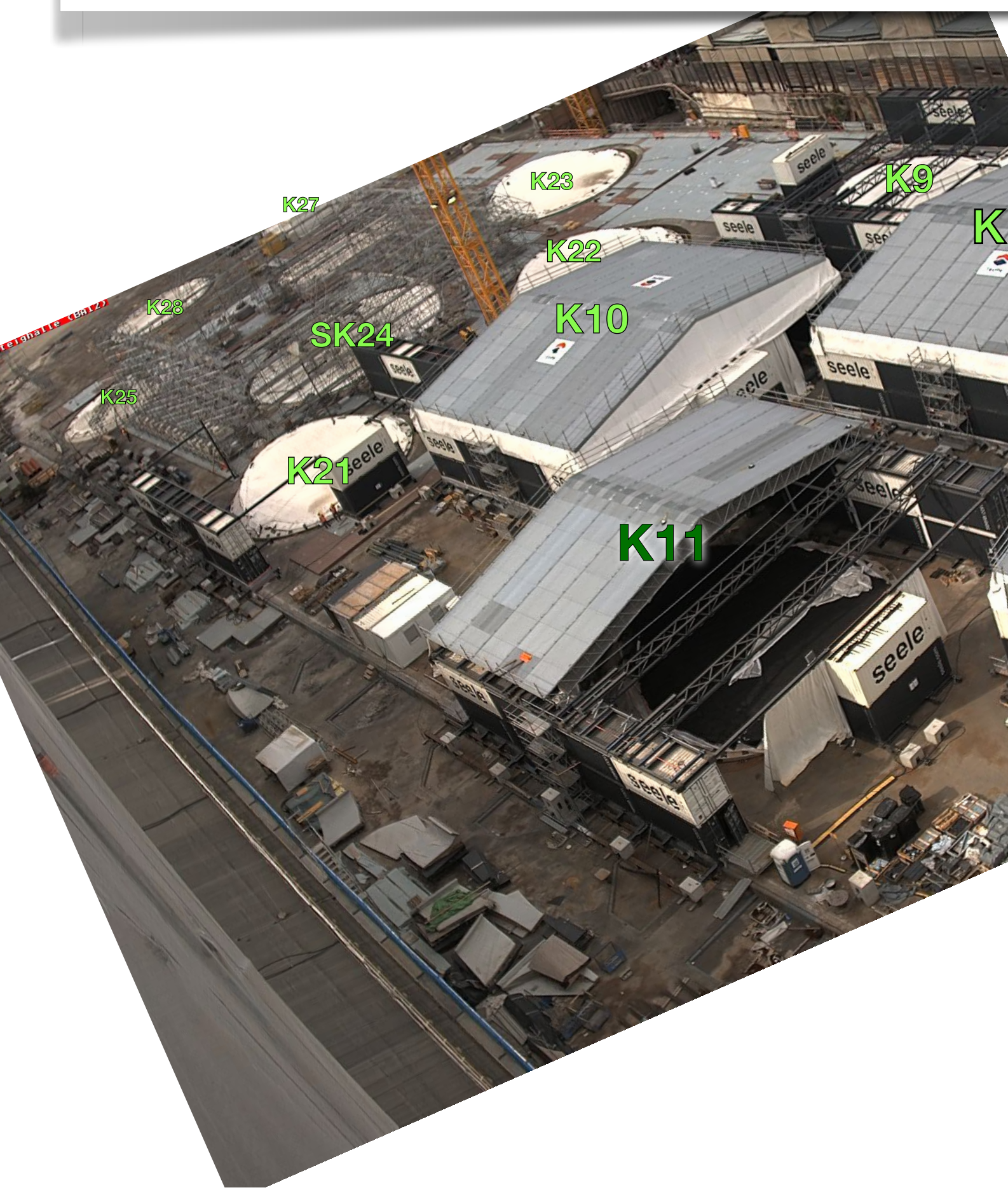

<https://webcam-bahnprojekt-stuttgart-ulm.de/S21-Turm-03/s21-turm-03.jpg>

<https://webcam-bahnprojekt-stuttgart-ulm.de/S21-Turm-02/s21-turm-02.jpg>

<https://webcam-bahnprojekt-stuttgart-ulm.de/S21-Turm-01/s21-turm-01.jpg>

K: Kelchstütze, SK: Sonderkelch, R: Restkelch; B: Brillenwandkelch; D: Dach-Schwindgasse 3. September 2024



3. September 2024

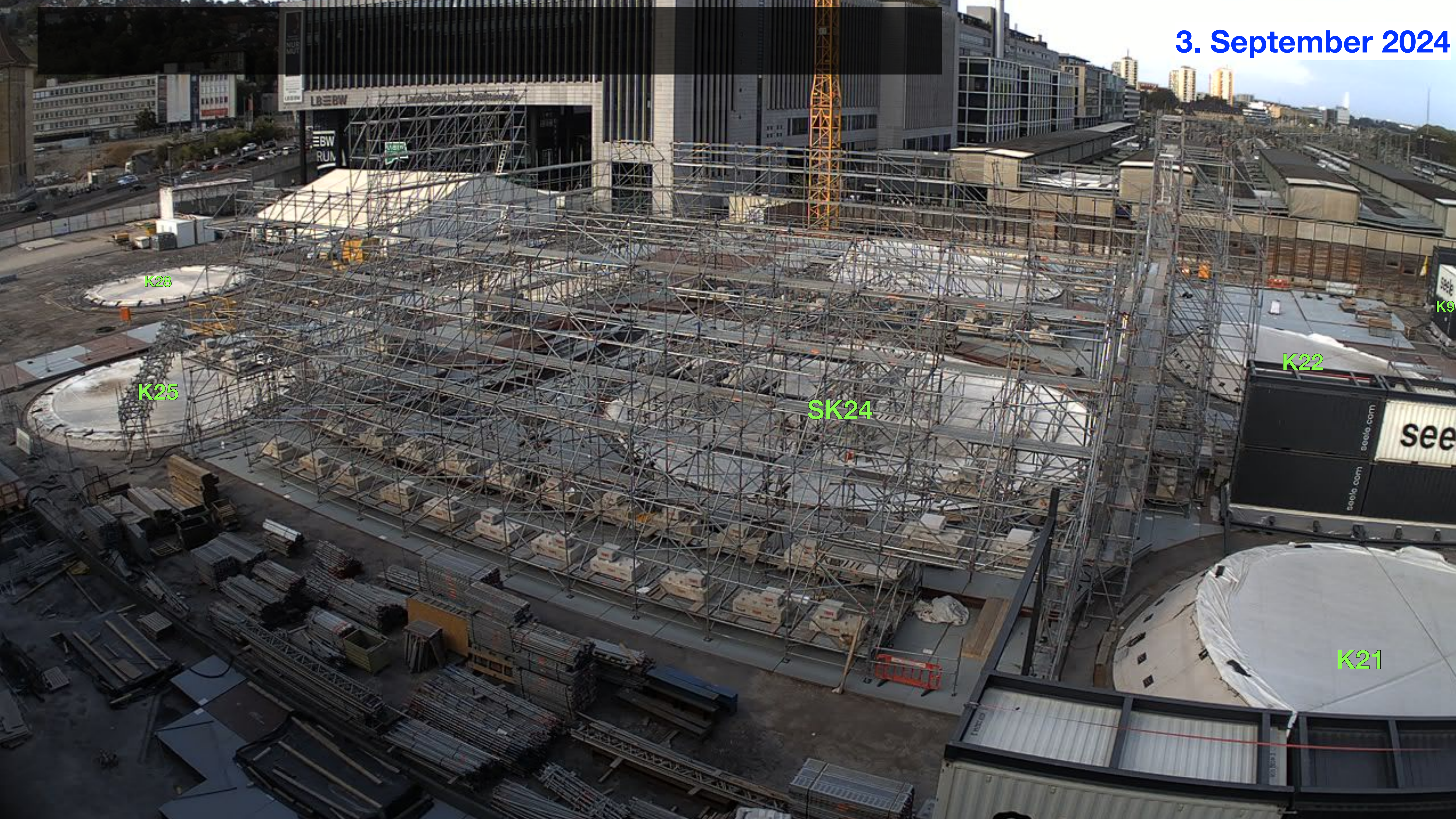

K28

K25

SK24

K22

K21

K9

see

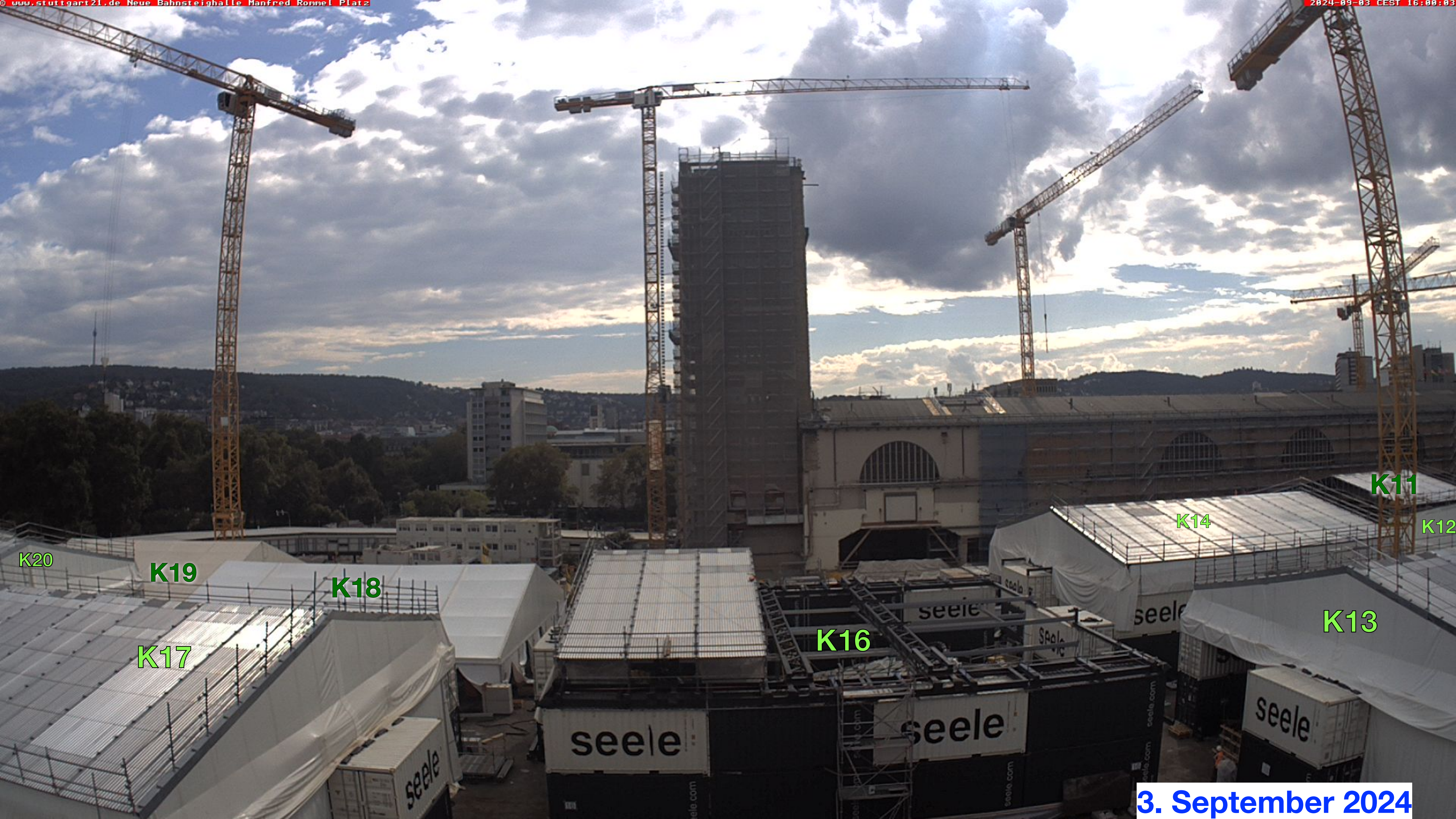

K20

K19

K18

K17

K16

K14

K11

K12

K13

3. September 2024



3. September 202

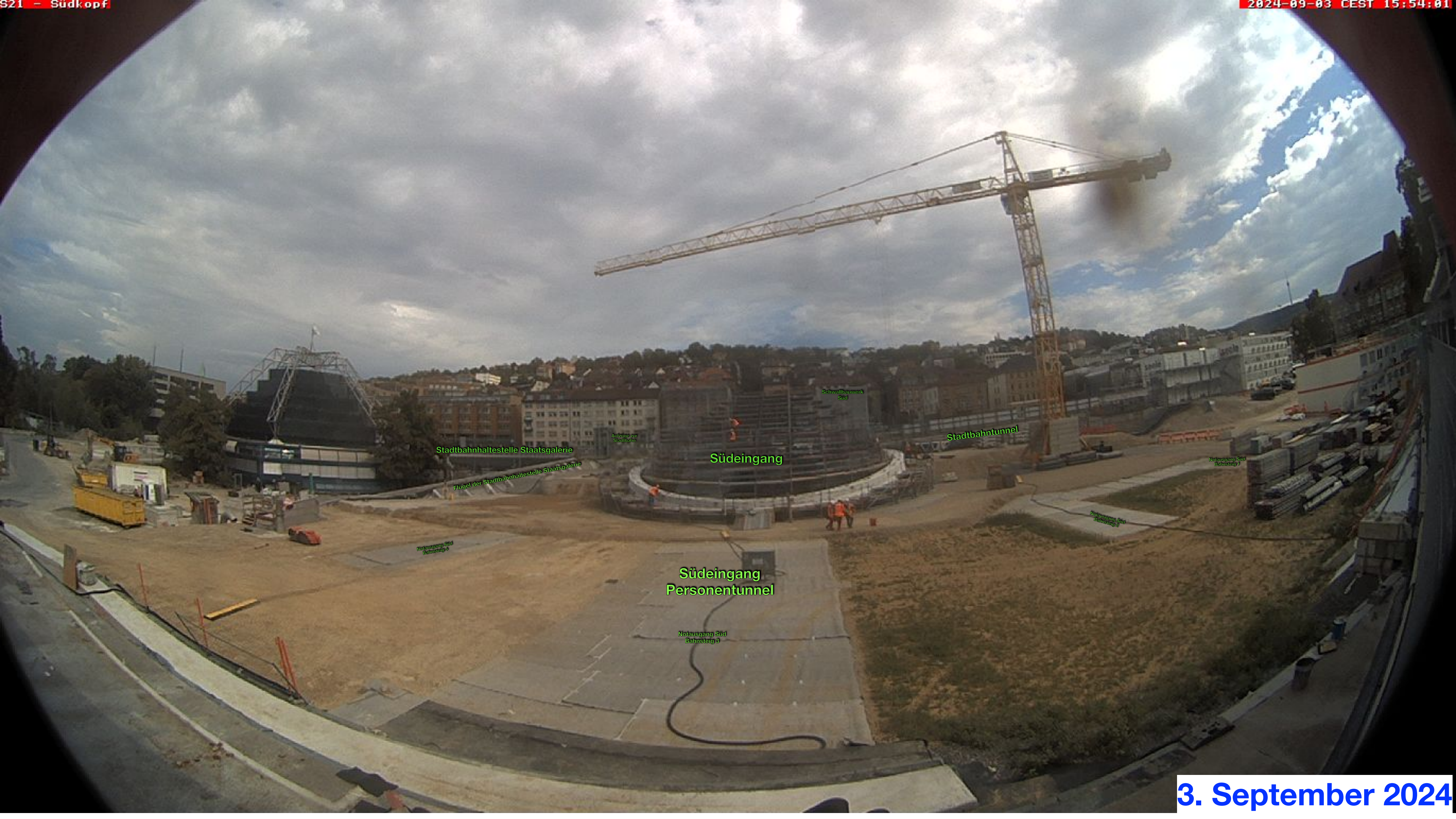

Stadtbahnhaltestelle Staatsgalerie

Flügel der Stadtbahnhaltestelle Staatsgalerie

Anlage zur Stadtbahn

Südeingang

Schwallbauwerk Süd

Stadtbahntunnel

Notausgang Süd Bahnhofssteig 3

Notausgang Süd Bahnhofssteig 4

Südeingang
Personentunnel

Notausgang Süd Bahnhofssteig 3

Notausgang Süd Bahnhofssteig 3





3. September 2024