

Beschriftung durch S21Bau.TV

17. Mai 2024

Rot: nicht begonnen

Gelb: wird gebaut

Grün: ist betoniert

✓ Gebaut:

- ✓ **28 Kelchstützen**
- ➔ 0 Lichtaugen und Eingangskuppeln
- ✓ **14 Restkelche**
- ✓ **4 Brillenwandkelche**
- ✓ **28 Kelchfüße**
- ✓ **16 Galerie- und 2 Wandstützen**
- ✓ **15 Schwindgassen** (D6 und D11 mit Kranaussparung)
- ➔ 8 Deckenplattenabschnitte und...
- ➔ 7 Oberlichtgruppen für den Lounge Bereich

...muss noch: davon im Bau:

28+3 **K4, K5, K7, K8, K11, K12, K14 und K17-K20**
 und **K1** bekommt die Montagehalle und **SK24** ein Montagegerüst.
 Bei **K2, K9, K10** und **K15**: Vorarbeiten.

https://www.flybook/show.php?file=/user_schmid/images/01_references/Stuttgart_21/201005_seite_Baustandflyer_S21_AnsichtLeif

1 beim **Mittleingang Königstraße**
 1 bei **R7**

2 Kräne in der Bahnsteighalle (D6,D11)
 7 Kräne neben der Bahnsteighalle
 4 Kräne beim Bonatzbau



B4 16.1.2023	D 15	K27 4.6.2022	D 14	R13 20.9.2022	D 13	K23 3.6.2023	D 12	R11 8.4.2022	D 11	K9 26.10.2019	D 5	R6 15.2.2020	D 6	K13 19.6.2021	D 7	R8 19.4.2023	D 8	K17 5.2.2022	D 9	R10 26.5.2021	D 10	K1 20.10.2018	D 1	R2 8.12.2018	D 2	K5 5.9.2020	D 3	R4 3.3.2021	D 4	B2 15.12.2021
B3 28.2.2023		K28 27.11.2021		K26 18.2.2023		SK24 12.3.2022		K22 3.12.2022	Kran	K10 9.3.2019		K12 30.5.2020	Kran	K14 14.12.2019		K16 20.8.2022		K18 27.6.2020		K20 18.11.2020		K2 16.4.2019		K4 1.2.2020		K6 27.2.2021		K8 2.5.2020		B1 29.7.2021
	2.5.2023	R14 12.7.2022	2.11.2023	K25 1.10.2022	28.11.2023	R12 19.1.2023	4.10.2023	K21 2.7.2022	17.10.2023	R5 30.10.2020	29.6.2021	K11 16.12.2020	4.10.2023	R7 9.9.2021	7.7.2023	K15 10.12.2022	29.6.2023	R9 7.12.2021	29.9.2023	K19 17.4.2021	16.12.2021	R1 30.6.2018	20.1.2021	K3 7.9.2019	15.4.2023	R3 11.7.2020	25.1.2022		14.6.2022	

Alle 28 Kelchstützen ✓, alle 14 Restkelche ✓, alle 4 Brillenwandkelche ✓ und alle 15 Schwindgassen (2 mit Kranaussparung: D6 und D11)

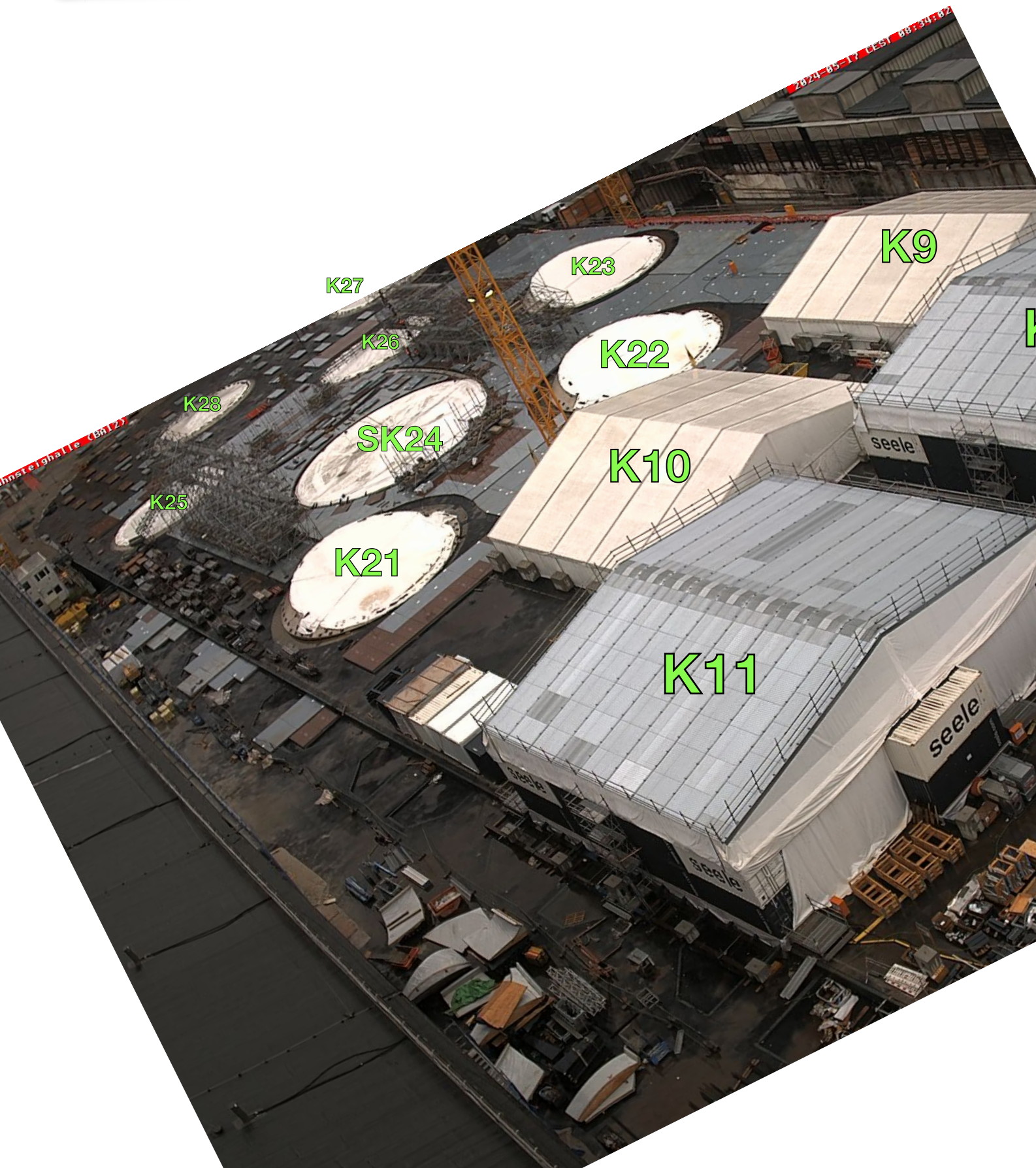

<https://webcam-bahnprojekt-stuttgart-ulm.de/S21-Turm-03/s21-turm-03.jpg>



<https://webcam-bahnprojekt-stuttgart-ulm.de/S21-Turm-02/s21-turm-02.jpg>



<https://webcam-bahnprojekt-stuttgart-ulm.de/S21-Turm-01/s21-turm-01.jpg>

K: Kelchstütze, SK: Sonderkelch

17. Mai 2024



Fertig: Alle 28 Kelchstützen ✓😊, alle 14 Restkelche ✓, alle 4 Brillenwandkelche ✓ und alle 15 Schwindgassen (2 mit Kranaussparung)

Nur noch die minimalen Kranaussparungen in D6 und D11

Gleis:	8	7	6	5	4	3	2	1
BA11:	✓		✓		✓			✓
Bahnsteig:	4	3	2	1				
BA10:								

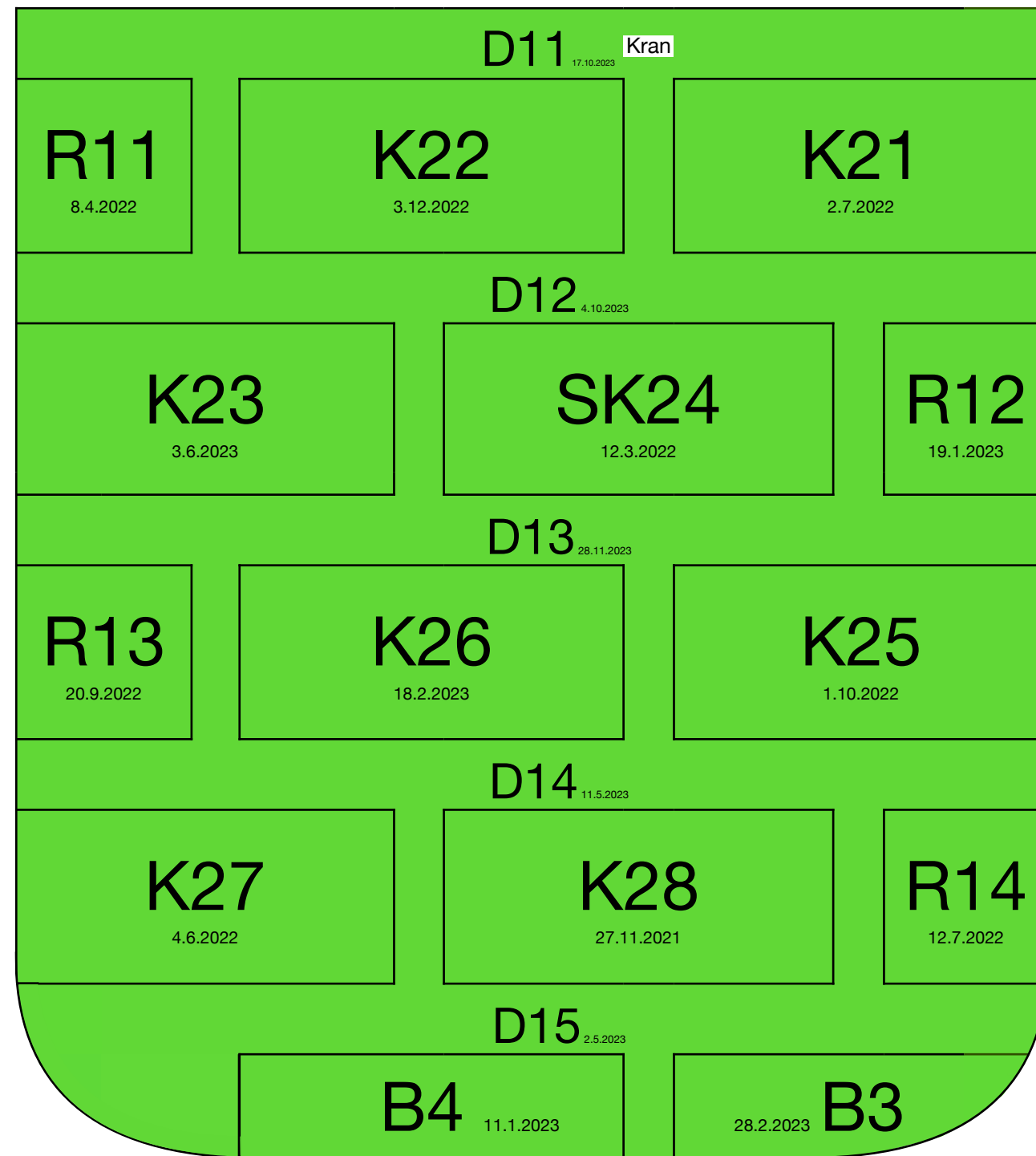

<https://webcam-bahnprojekt-stuttgart-ulm.de/S21-Bahndirektion-Sued/S21-Bundesbahndirektion-Sued.jpg>

K: Kelchstütze, SK: Sonderkelch

17. Mai 2024





Kleine Schalterhalle

K28

K27

K25

K26

SK24

K23

K22

K21

Mittlereingang

Wandelhalle

Große Schalterhalle

Der neue Bonatzbau

<https://webcam-bahnprojekt-stuttgart-ulm.de/S21-Bonatzbau-Kran/S21-Bonatzbau-Kran.jpg>

17. Mai 2024

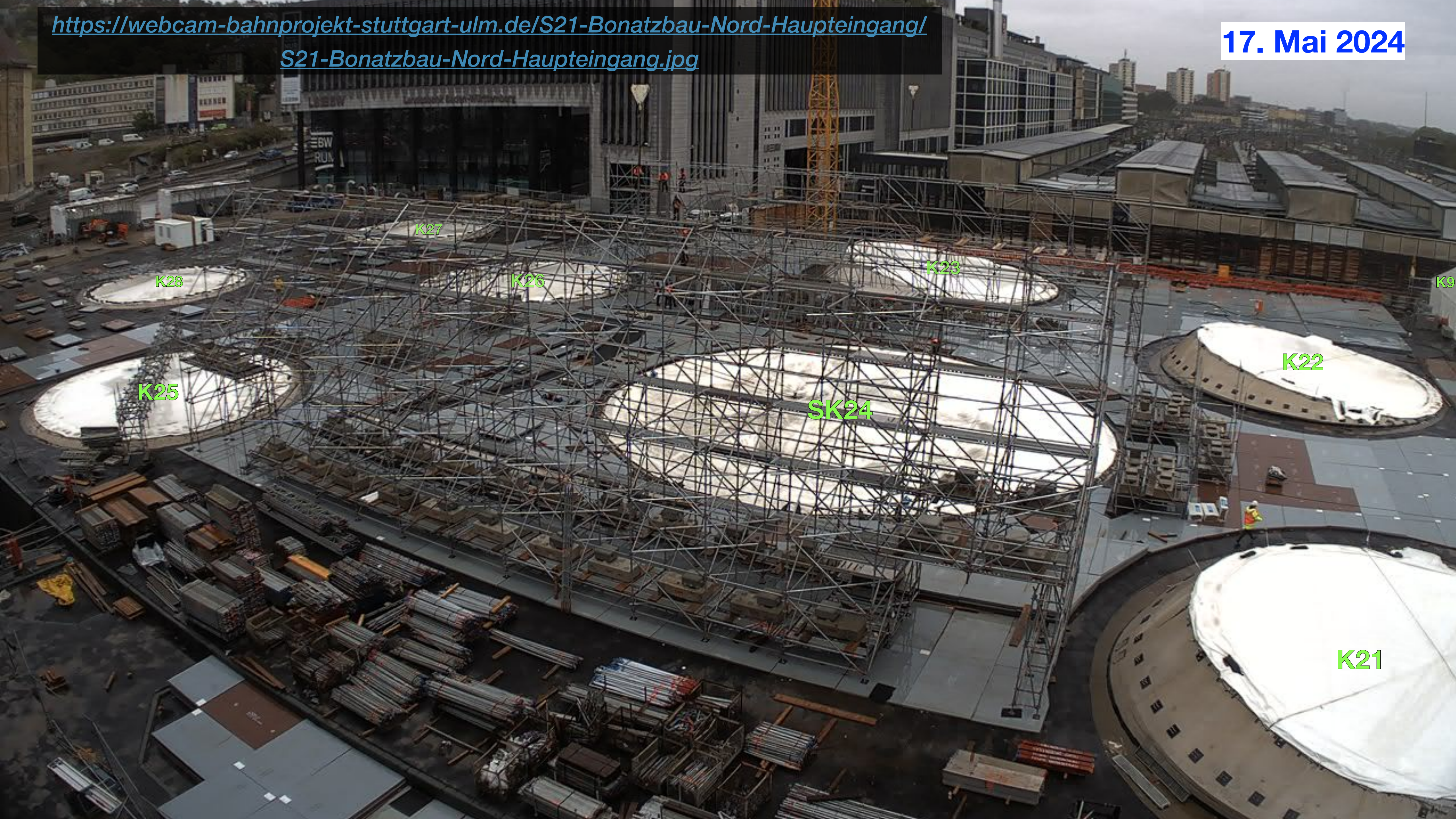

K25

K28

K27

K26

K23

K9

K22

SK24

K21

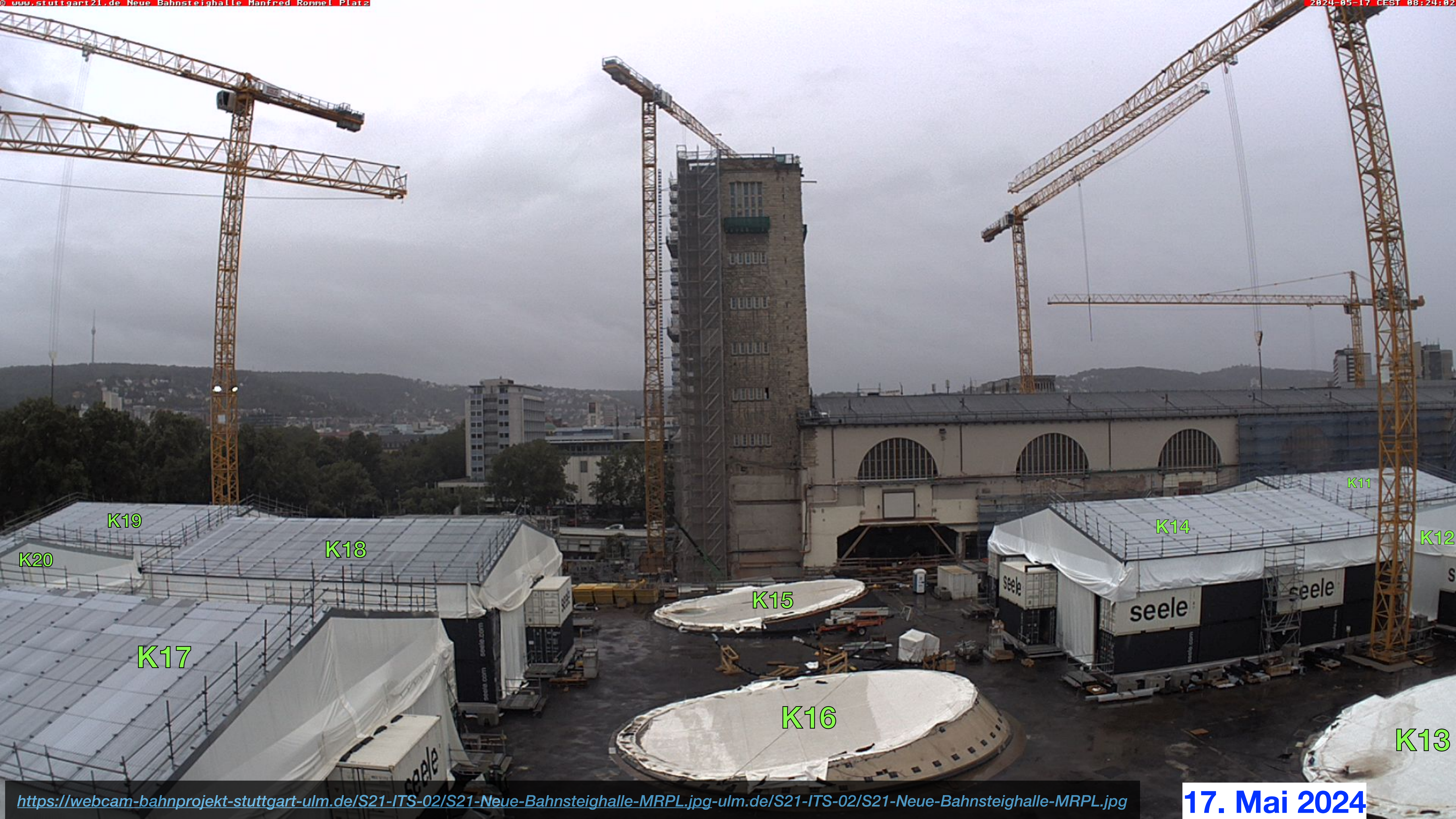

K19

K20

K18

K17

K15

K16

K14

K11

K12

K13

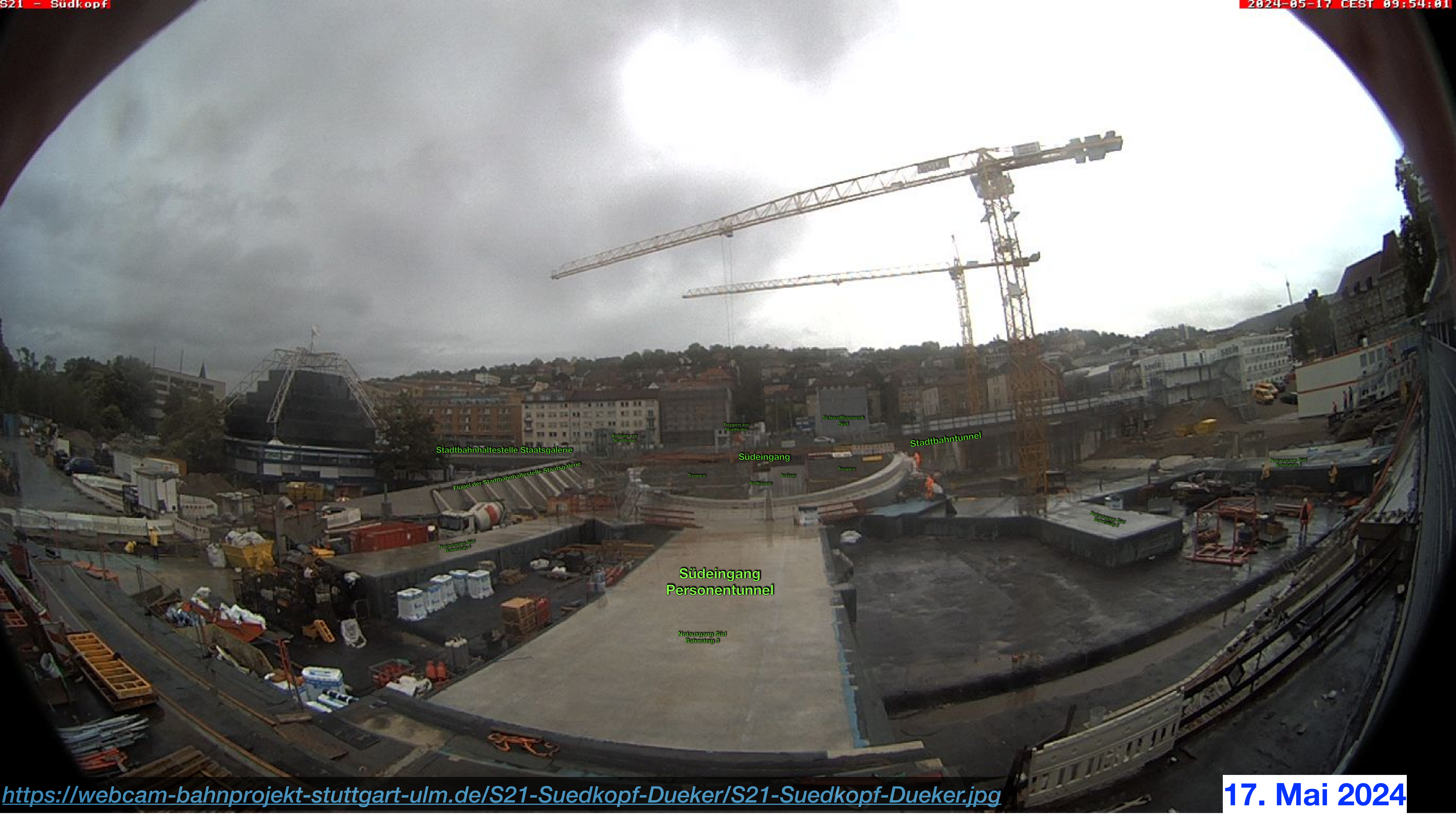

Stadtbahnhaltestelle Staatsgalerie

Flügel der Stadtbahnhaltestelle Staatsgalerie

Notausgang Süd
Bahnsteig 4

Anlauf zur
Stadtbahn

Treppen zur
Stadtbahn

Südeingang

Treppen

Rolltreppe

Anlauf

Treppen

Schwallbauwerk
Süd

Stadtbahntunnel

Südeingang
Personentunnel

Notausgang Süd
Bahnsteig 3

Notausgang Süd
Bahnsteig 1

Notausgang Süd
Bahnsteig 2



27. April 2024

<https://webcam-bahnprojekt-stuttgart-ulm.de/S21-Atelier-BA20-23/S21-Atelier-BA20-23.jpg>



17. Mai 2024

<https://webcam-bahnprojekt-stuttgart-ulm.de/S21-Atelier-BA20-23/S21-Atelier-BA20-23.jpg>



17. Mai 2024







27. April 2024

