

Beschriftung durch S21Bau.TV

27. April 2024

Rot: nicht begonnen

Gelb: wird gebaut

Grün: ist betoniert

Gebaut:

- 28 Kelchstützen**
- ➔ 0 Lichtaugen und Eingangskuppeln
- 14 Restkelche**
- 4 Brillenwandkelche**
- 28 Kelchfüße**
- 16 Galerie- und 2 Wandstützen**
- 15 Schwindgassen** (D6 und D11 mit Kranaussparung)
- ➔ 8 Deckenplattenabschnitte und...
- ➔ 7 Oberlichtgruppen für den Lounge Bereich

...muss noch: **davon im Bau:**

K4, K5, K7, K8, K11, K12 und K17-K20
 und **K14, K1, K10 und SK24** werden vorbereitet

beim **Mittleingang Königstraße**

28+3
<https://www.s21.de/...>

2 Kräne in der Bahnsteighalle (D6,D11)
 7 Kräne neben der Bahnsteighalle
 4 Kräne beim Bonatzbau

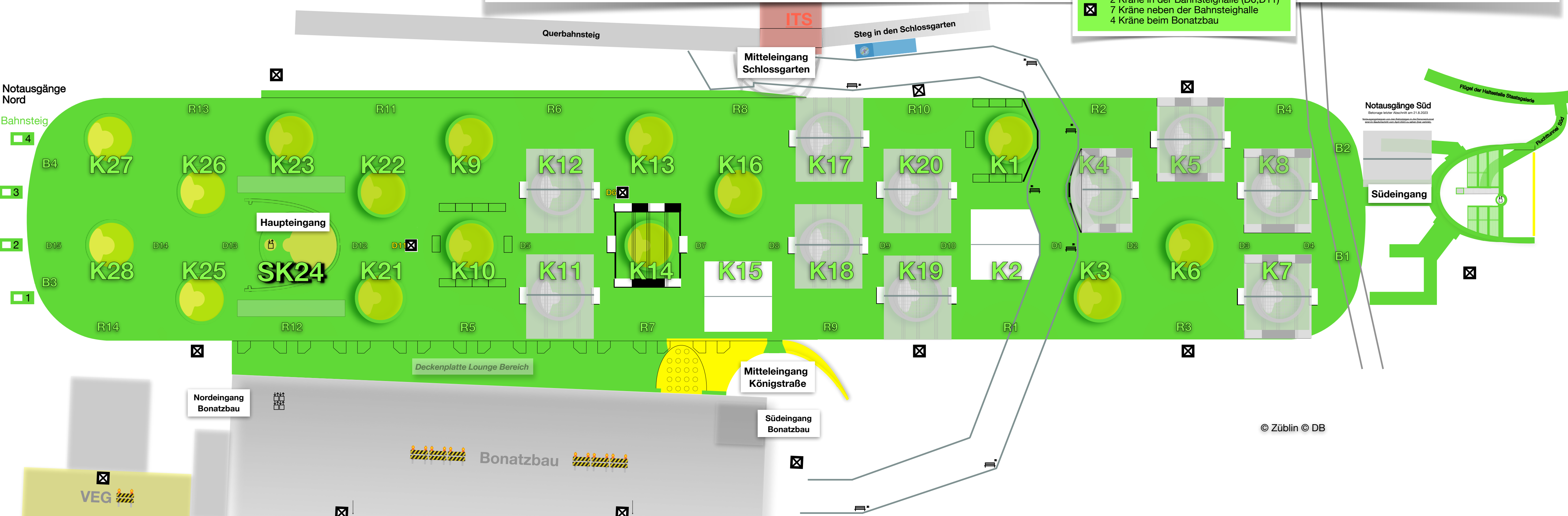

B4 16.1.2023	D 15	K27 4.6.2022	D 14	R13 20.9.2022	D 13	K23 3.6.2023	D 12	R11 8.4.2022	D 11	K9 26.10.2019	D 5	R6 15.2.2020	D 6	K13 19.6.2021	D 7	R8 19.4.2023	D 8	K17 5.2.2022	D 9	R10 26.5.2021	D 10	K1 20.10.2018	D 1	R2 8.12.2018	D 2	K5 5.9.2020	D 3	R4 3.3.2021	D 4	B2 15.12.2021
B3 28.2.2023		K28 27.11.2021		K26 18.2.2023		SK24 12.3.2022		K22 3.12.2022	Kran	K10 9.3.2019		K12 30.5.2020		K14 14.12.2019		K16 20.8.2022		K18 27.6.2020		K20 18.11.2020		K2 16.4.2019		K4 1.2.2020		K6 27.2.2021		K8 2.5.2020		B1 29.7.2021
	2.5.2023	R14 12.7.2022	2.11.2023	K25 1.10.2022	28.11.2023	R12 19.1.2023	4.10.2023	K21 2.7.2022	17.10.2023	R5 30.10.2020	29.6.2021	K11 16.12.2020	4.10.2023	R7 9.9.2021	7.7.2023	K15 10.12.2022	29.6.2023	R9 7.12.2021	29.9.2023	K19 17.4.2021	16.12.2021	R1 30.6.2018	20.1.2021	K3 7.9.2019	15.4.2023	R3 11.7.2020	25.1.2022	K7 4.9.2021	14.6.2022	

Alle 28 Kelchstützen ✓, alle 14 Restkelche ✓, alle 4 Brillenwandkelche ✓ und alle 15 Schwindgassen (2 mit Kranaussparung: D6 und D11)

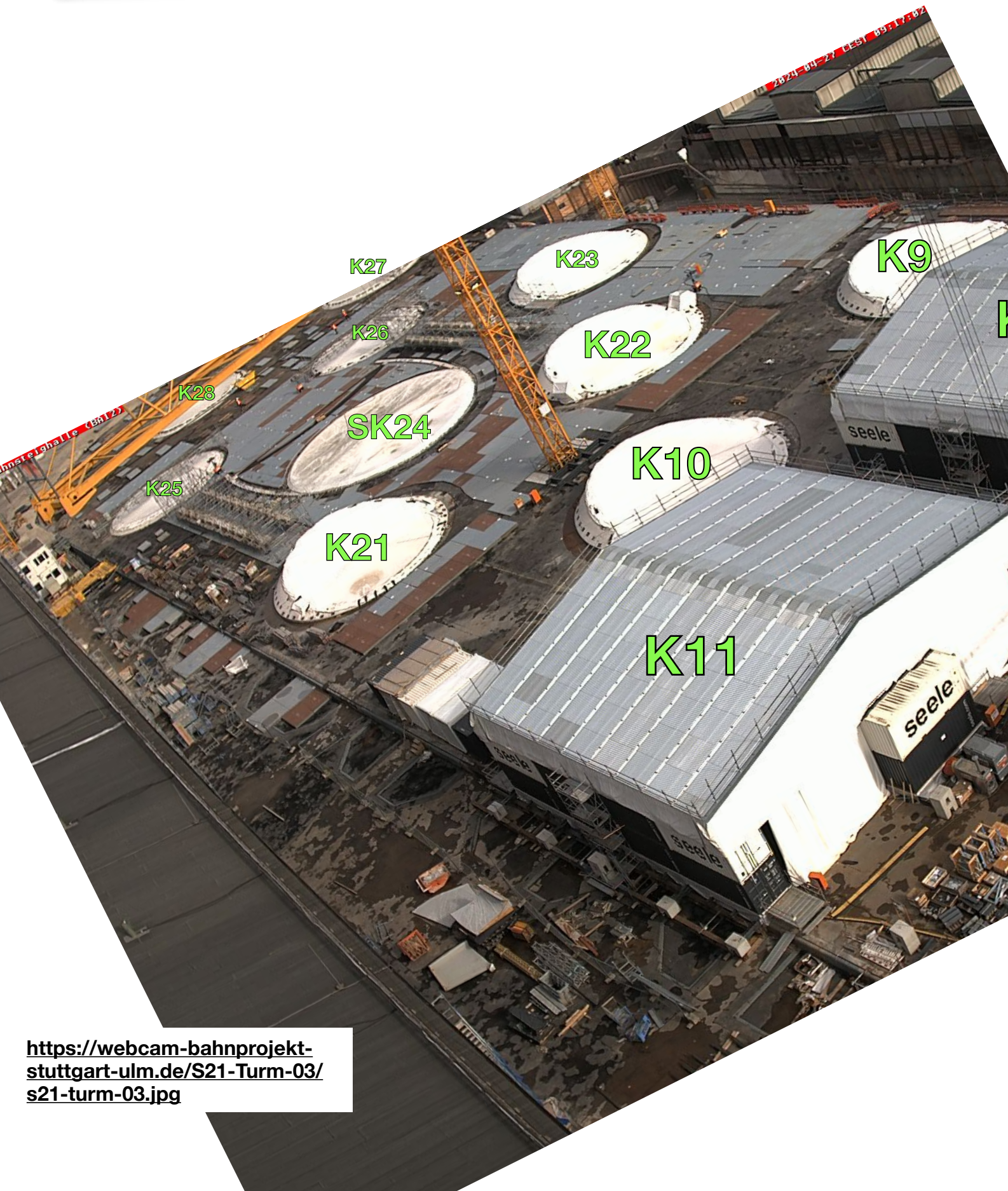

<https://webcam-bahnprojekt-stuttgart-ulm.de/S21-Turm-03/s21-turm-03.jpg>



<https://webcam-bahnprojekt-stuttgart-ulm.de/S21-Turm-02/s21-turm-02.jpg>



<https://webcam-bahnprojekt-stuttgart-ulm.de/S21-Turm-01/s21-turm-01.jpg>

K: Kelchstütze; R: Restkelch; B: Brillenwandkelch; D: Dach-Schwindgasse

27. April 2024



Fertig: Alle 28 Kelchstützen ✓😊, alle 14 Restkelche ✓, alle 4 Brillenwandkelche ✓ und alle 15 Schwindgassen (2 mit Kranaussparung)

Nur noch die minimalen Kranaussparungen in D6 und D11

Gleis:	8	7	6	5	4	3	2	1
BA11:	✓	✓	✓	✓	✓	✓	✓	✓
Bahnsteig:	4	3	2	1				
BA10:								

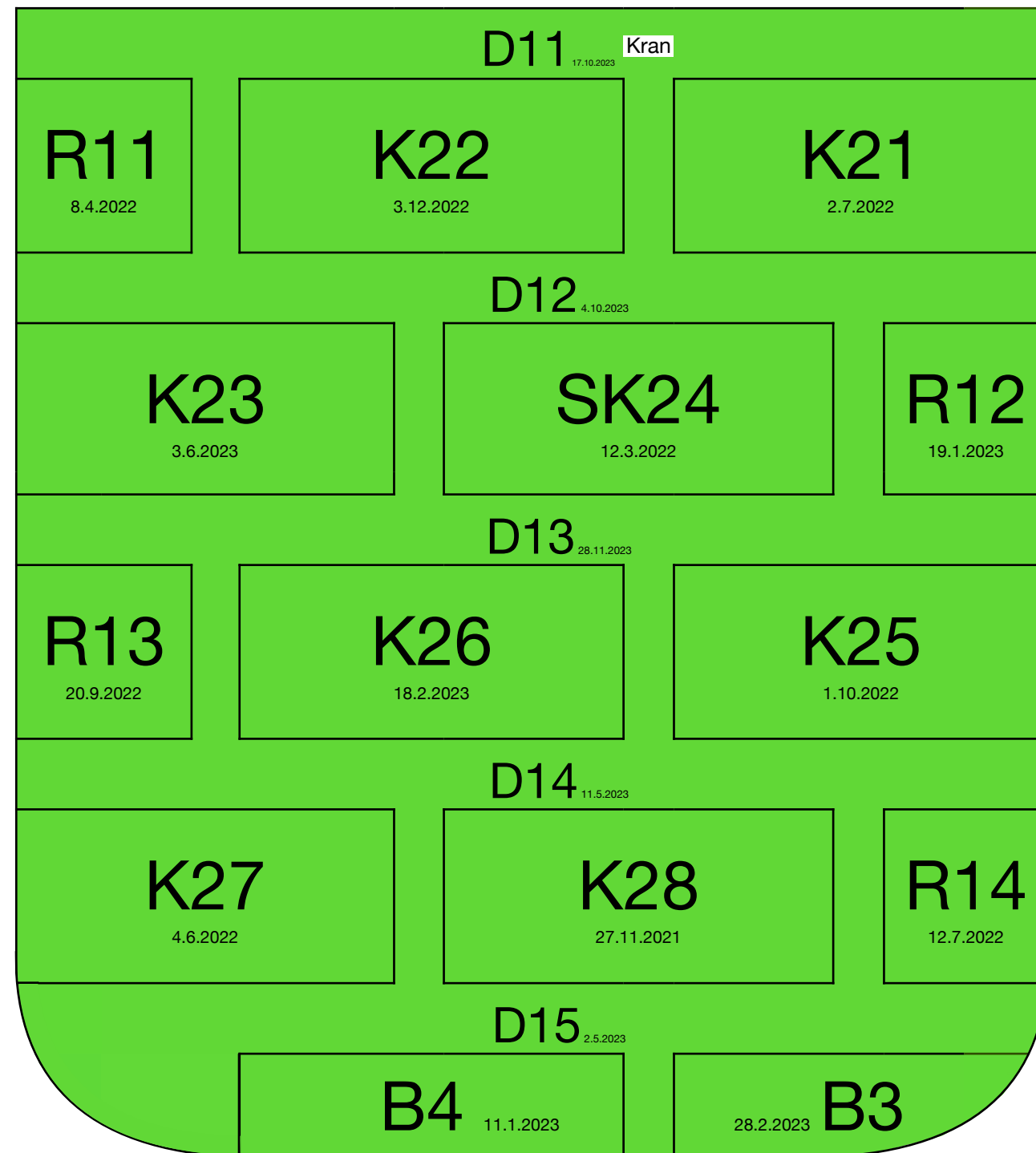

<https://webcam-bahnprojekt-stuttgart-ulm.de/S21-Bahndirektion-Sued/S21-Bundesbahndirektion-Sued.jpg>

K: Kelchstütze; R: Restkelch; B: Brillenwandkelch; D: Dach-Schwindgasse

27. April 2024



K22

K25

Aufzugsaussparung
Haupteingang

K26

K27

K23

SK24

Treppenabgang zum S-Bahn Personentunnel
Bahnsteig 2



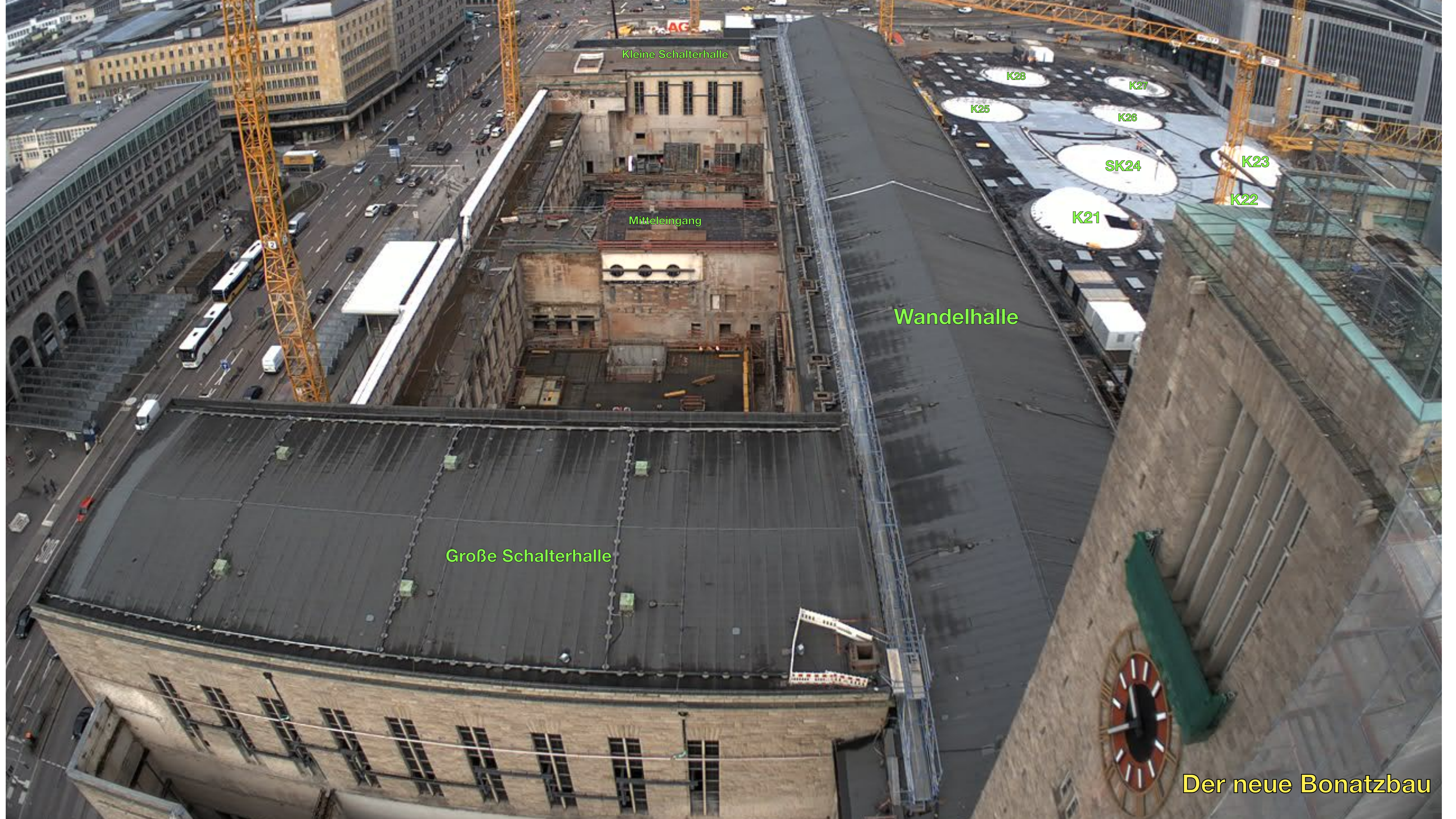

Der neue Bonatzbau



Große Schalterhalle

Kleine Schalterhalle

Mittleingang

Wandelhalle

K25

K28

SK24

K26

K27

K22

K23

K21

Der neue Bonatzbau



Kleine Schalterhalle

Mittlereingang

Wandelhalle

Große Schalterhalle

K23

K27

K25

K26

SK24

K23

K22

K21

Der neue Bonatzbau

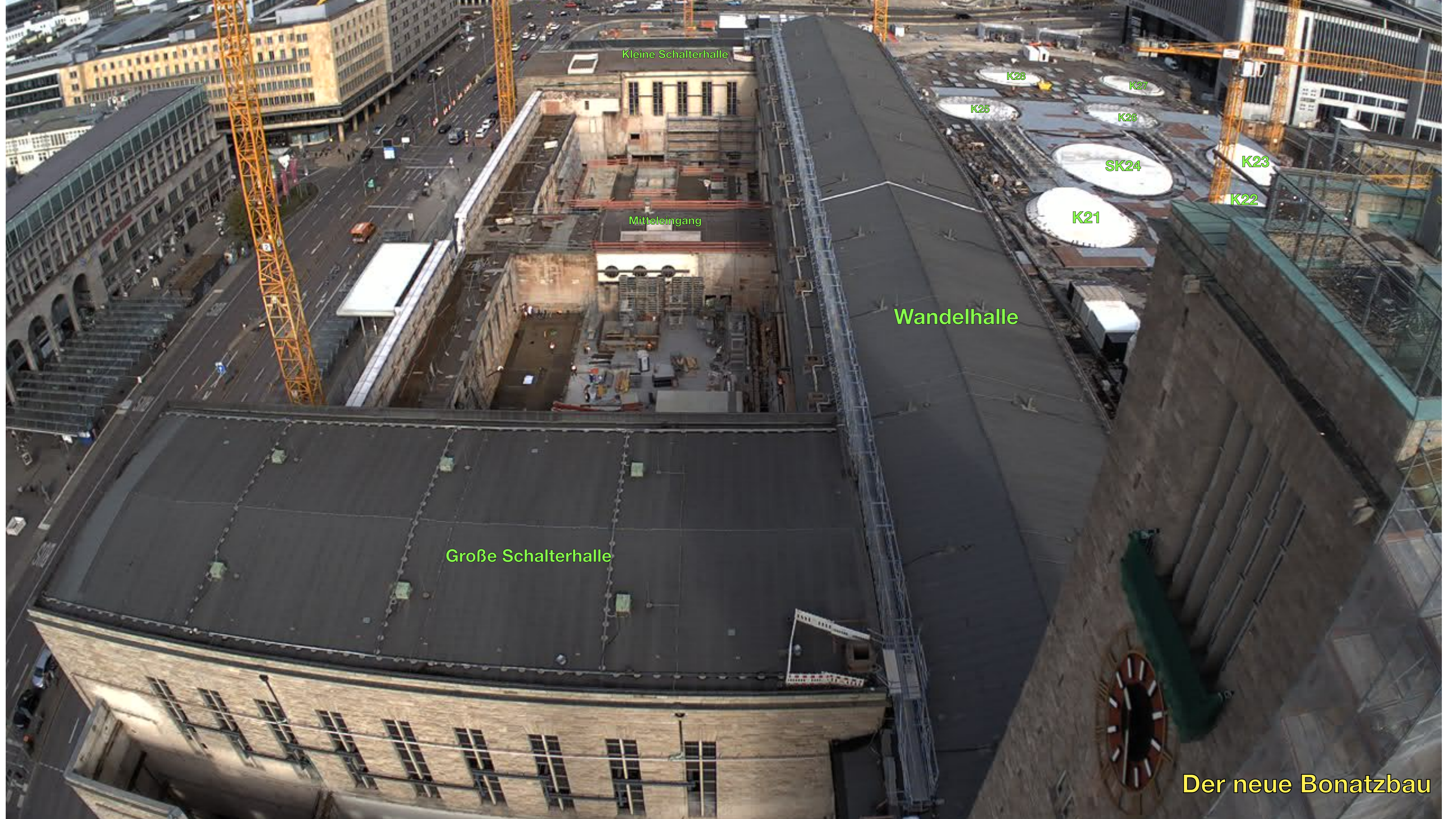

Kleine Schalterhalle

Mittleingang

Wandelhalle

Große Schalterhalle

K28

K27

K25

K26

SK24

K23

K22

K21

Der neue Bonatzbau



K28

K27

K26

K23

K22

K25

Haupteingang - SK24

K21



Ver- und Entsorgungs-
gebäude (VEG)

K25

K28

27. April 2024

<https://webcam-bahnprojekt-stuttgart-ulm.de/S21-Jaegerstrasse-Nordkopf/s21-jaegerstrasse-nordkopf.jpg>

LB BW

LB FO

<https://webcam-bahnprojekt-stuttgart-ulm.de/S21-Bonatzbau-Wandelhalle/s21-bonatzbau-wandelhalle.jpg>

Der neue Bonatzbau

25. April 2024



<https://webcam-bahnprojekt-stuttgart-ulm.de/S21-Bonatzbau-Wandehalle/s21-bonatzbau-wandehalle.jpg>

Der neue Bonatzbau

23. April 2024

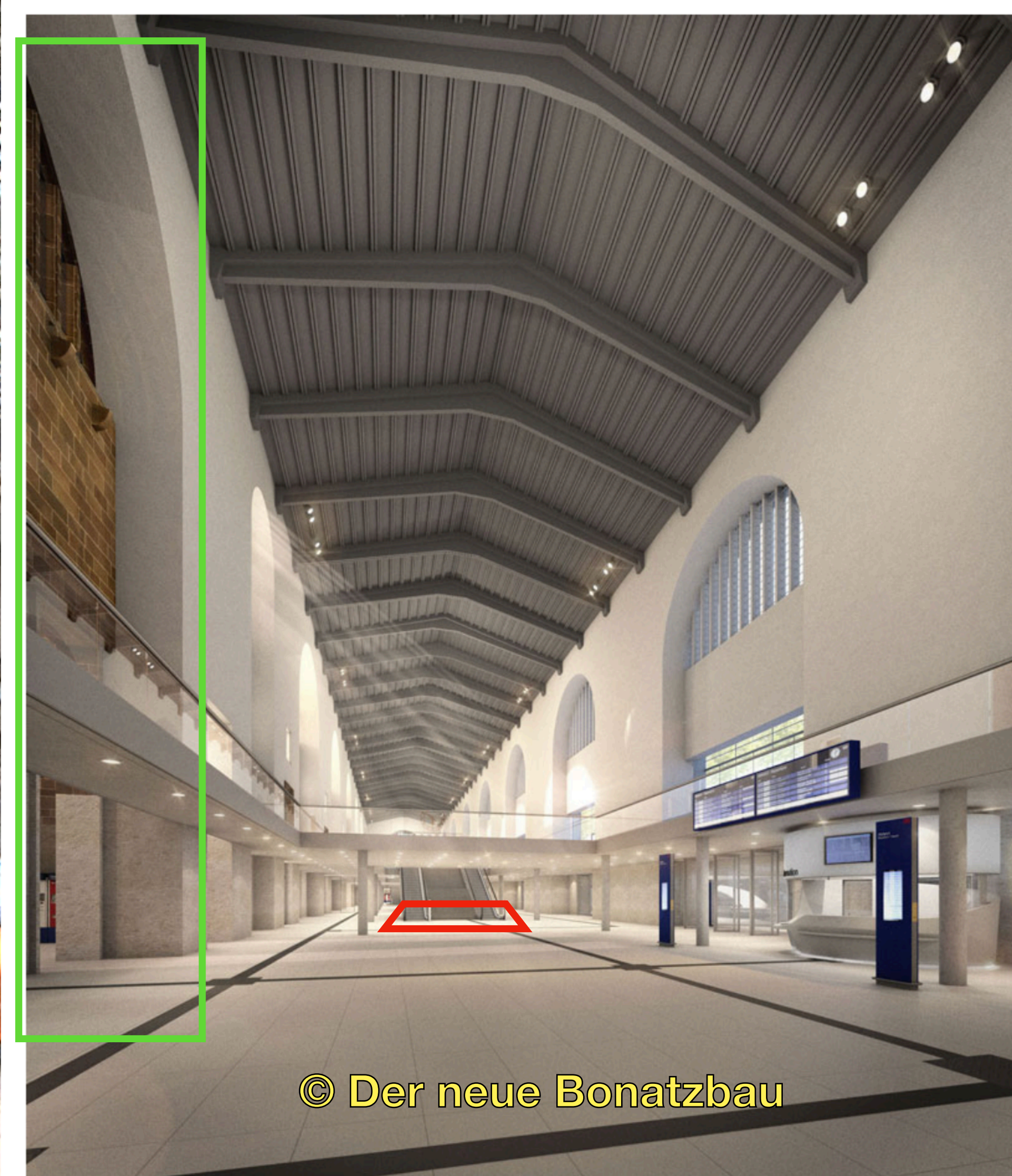
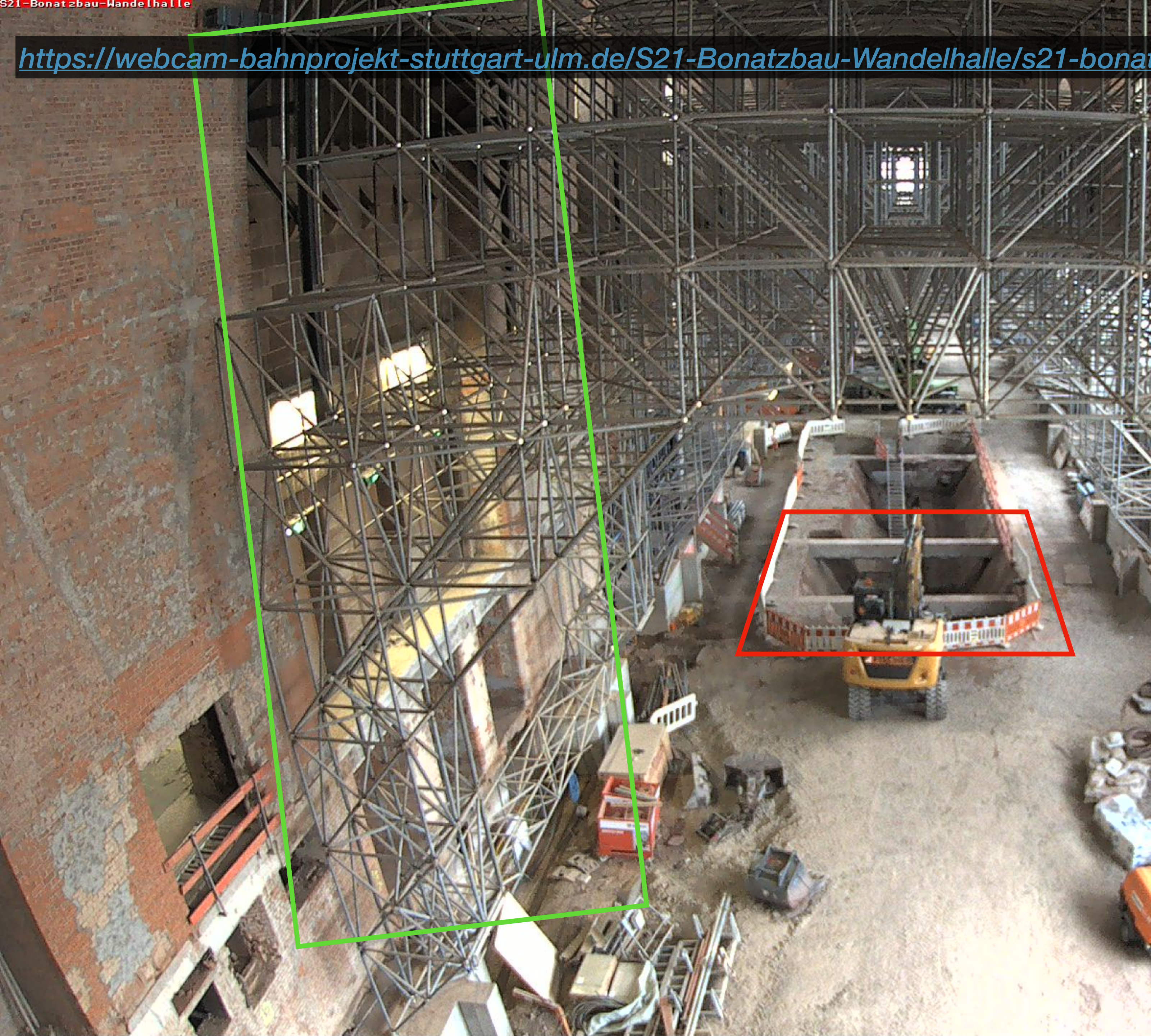

© Der neue Bonatzbau

<https://webcam-bahnprojekt-stuttgart-ulm.de/S21-Bonatzbau-Wandelhalle/s21-bonatzbau-wandelhalle.jpg>

Der neue Bonatzbau

27. April 2024





K20

K19

K18

K17

K15

K16

K14

K11

K12

K13



K20

K19

K18

K17



seele



Stadtbahnhaltestelle Staatsgalerie

Flügel der Stadtbahnhaltestelle Staatsgalerie

Aufzüge zur Stadtbahn

Treppen zur Stadtbahn

Schwallbauwerk Süd

Treppen Südeingang

Südeingang

Südeingang
Personentunnel

Stadtbahntunnel



27. April 2024

S21-Abstellbahnhof-1

2024-04-27 CEST 07:30:00



<https://webcam-bahnprojekt-stuttgart-ulm.de/S21-Abstellbahnhof-2/S21-Abstellbahnhof-1.jpg>

27. April 2024





27. April 2024