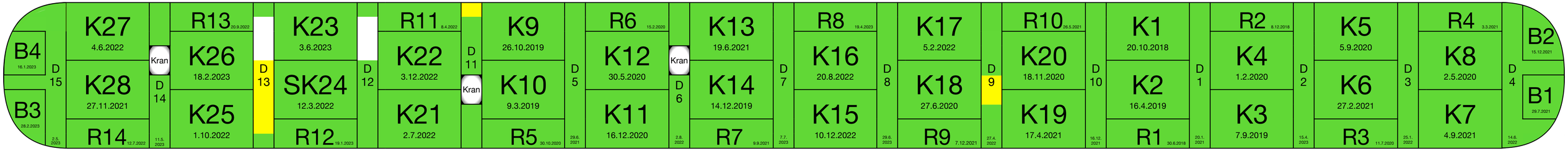

Alle *28 Kelchstützen* ✅, *alle 14 Restkelche* ✅, *alle 4 Brillenwandkelche* ✅ *und 12 Schwindgassen (3 mit Kranaussparung - D6, D9 und D14)*

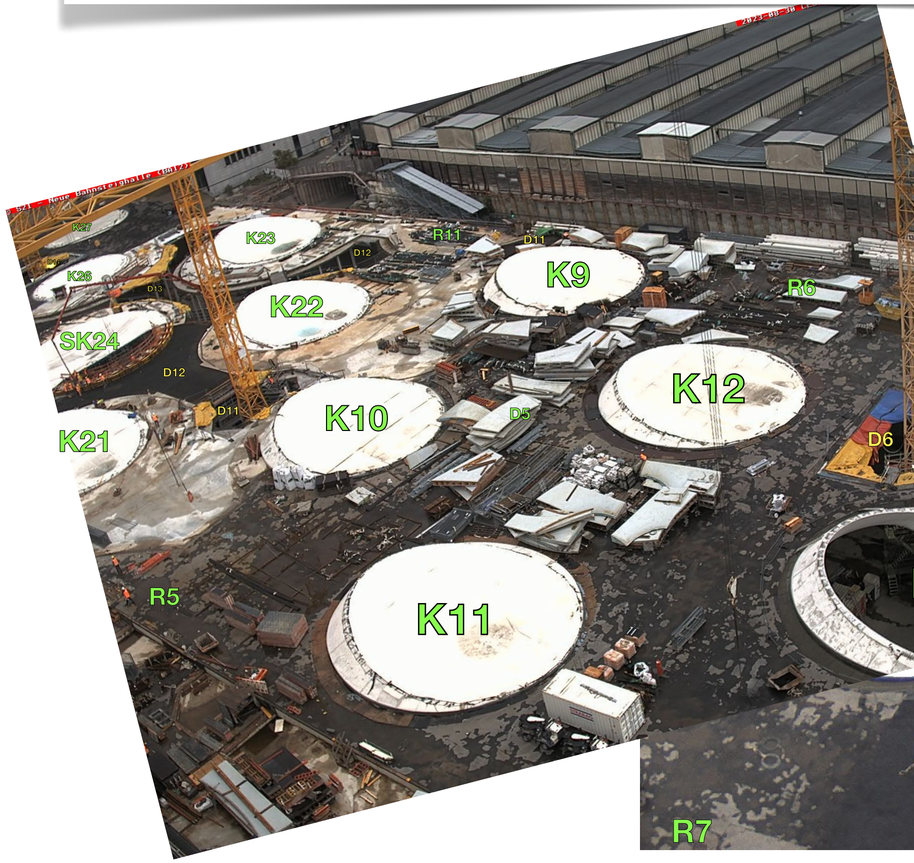

https://webcam-bahnprojekt-stuttgart-ulm.de/S21-Turm-03/s21-turm-03.jpg

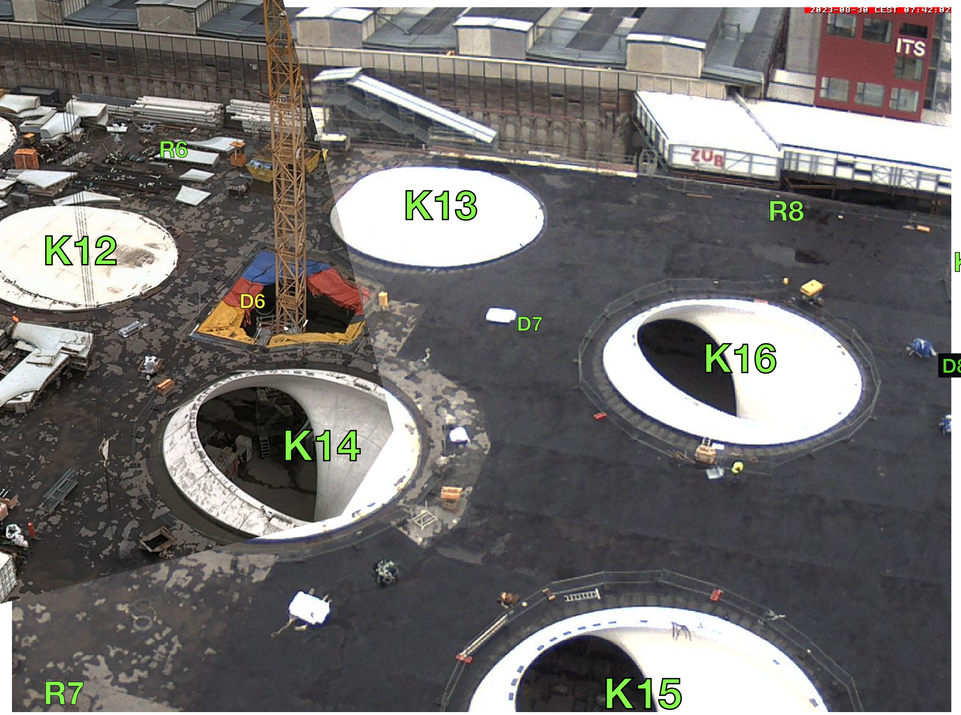

https://webcam-bahnprojekt-stuttgart-ulm.de/S21-Turm-02/s21-turm-02.jpg

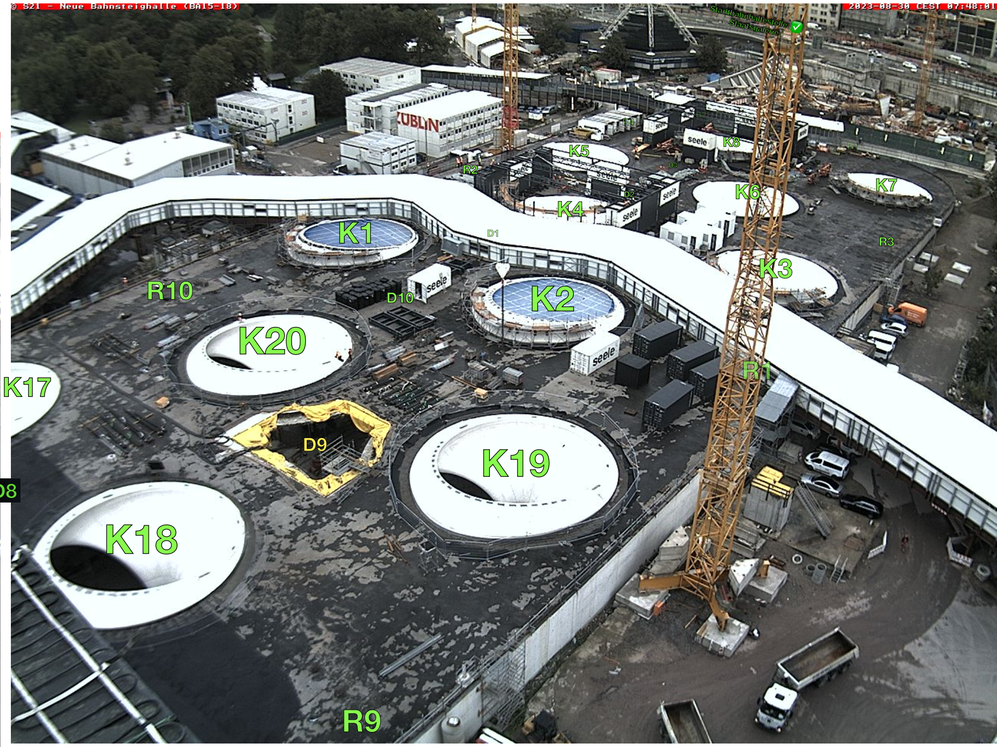

https://webcam-bahnprojekt-stuttgart-ulm.de/S21-Turm-01/s21-turm-01.jpg

K: Kelchstütze; R: Restkelch; B: Brillenwandkelch; D: Dach-Schwindgasse

30. August 2023

IG BÜRGER

Fertig: Alle *28 Kelchstützen* ✅😀, *alle 14 Restkelche* ✅, *alle 4 Brillenwandkelche* ✅ *und 12 Schwindgassen (3 mit Kranaussparung)*

Nur noch die Schwindgassen:
D11, D12 und D13 und die Kranaussparungen

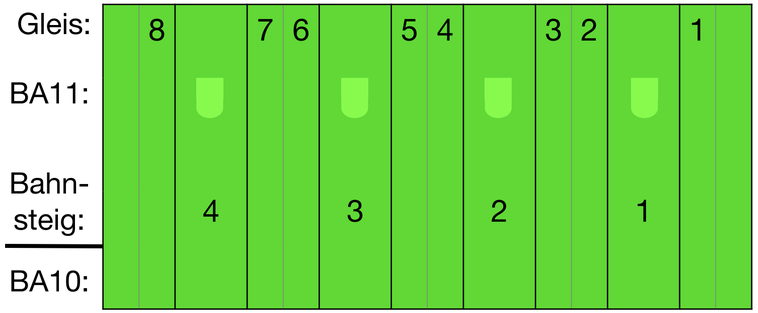

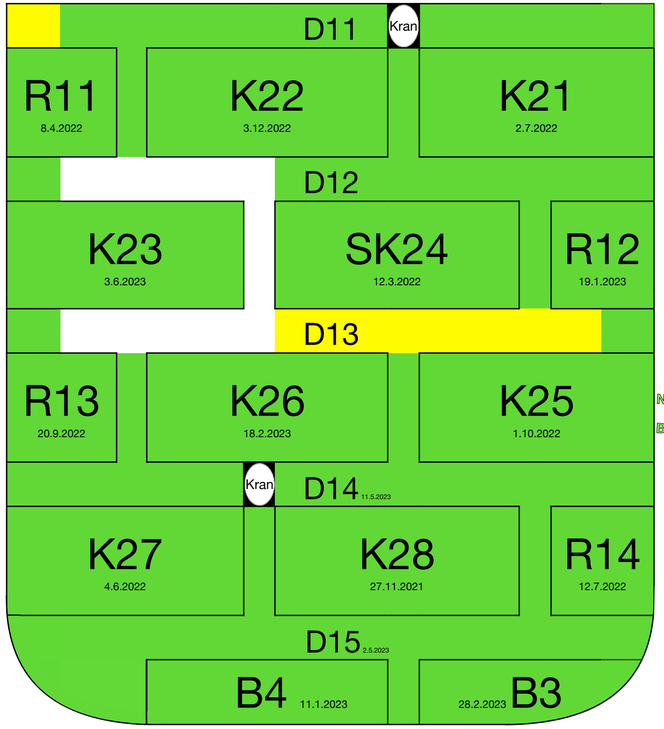

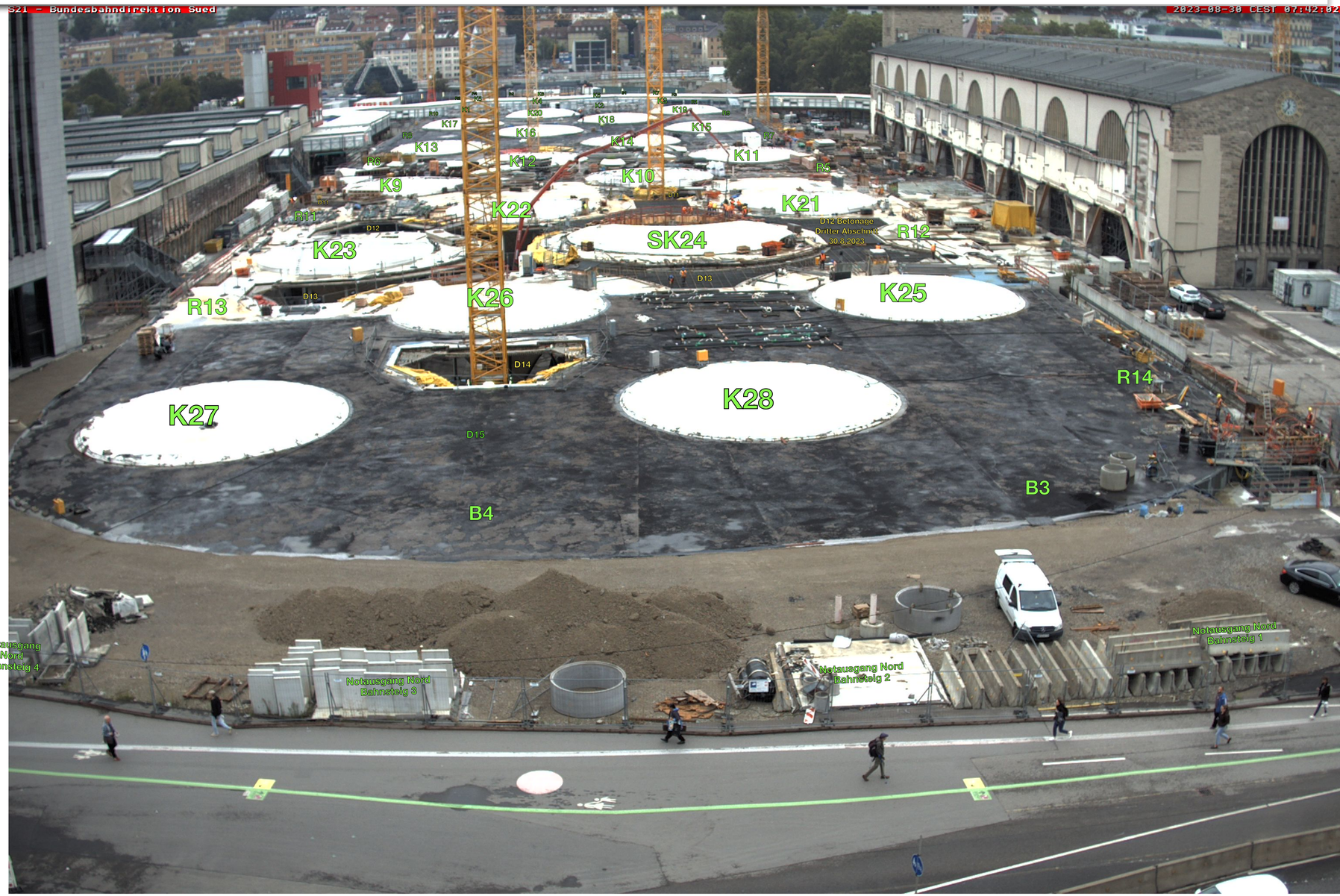

https://webcam-bahnprojekt-stuttgart-ulm.de/S21-Bahndirektion-Sued/S21-Bundesbahndirektion-Sued.jpg

K: Kelchstütze; R: Restkelch; B: Brillenwandkelch; D: Dach-Schwindgasse

30. August 2023

IG BÜRGER

Beschriftung durch S21Bau.TV

30. August 2023

😴 ~~Rot: nicht begonnen~~

🚧 Gelb: wird gebaut

✅ Grün: ist betoniert

✅ Gebaut:	...muss noch:	🚧 davon im Bau:
✓ 28 Kelchstützen		
➡ 0 Glasgitter	28+3	**K8** und **K4**
✓ 14 Restkelche		
✓ 4 Brillenwandkelche		
✓ 28 Kelchfüße		
✓ 16 Galerie- und 2 Wandstützen		
➡ 12 Schwindgassen (3 mit Kranausschnitt)	3	**D11, D13** und **D9**
➡ 8 Deckenplattenabschnitte und…	1	beim **Mitteleingang Königstraße**
➡ 7 Oberlichtgruppen für die Restaurants	1	bei **R7**

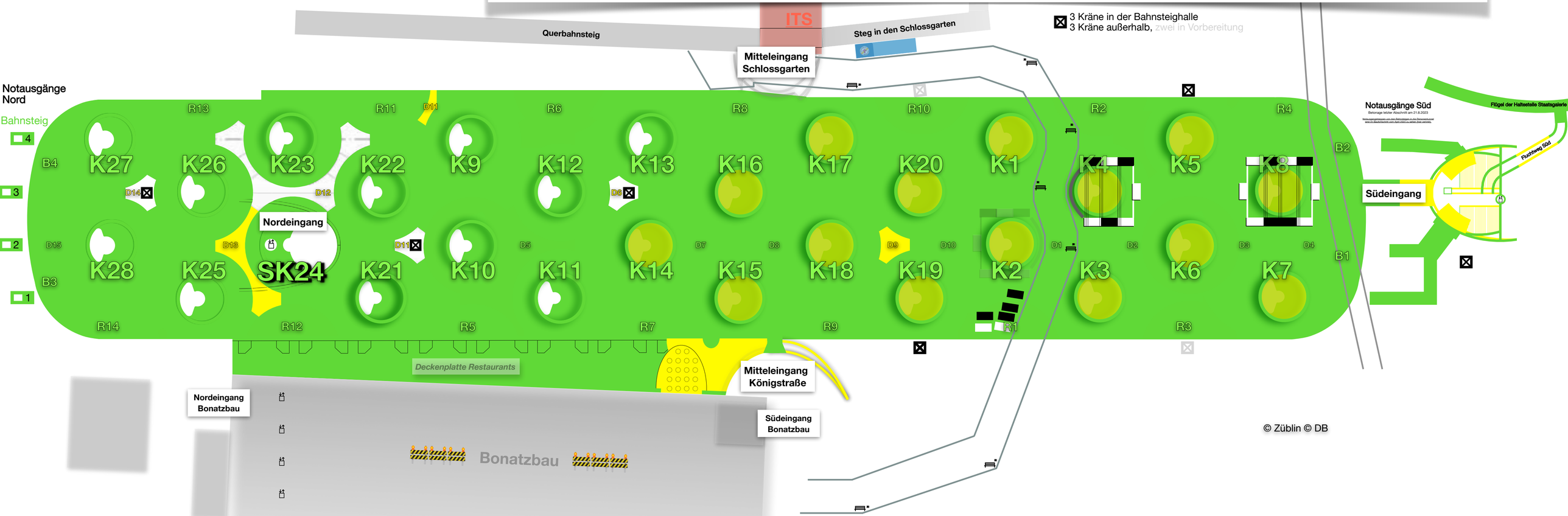

Betonage der Kelche und Schwindgassen. Montage der Glasgitter.

	Kelchblüte ✅ 👍 👏			Kelchfuß ✅		Hutze ✅		Glasgitter	
1	K1 Erste Kelchstütze	20. Oktober 2018		✅ 10.06.2017 *		✅ 28.11.2018			
2	K10	9. März 2019		✅ 19.04.2018		✅ 03.04.2019			
3	K2	16. April 2019		✅ 03.08.2017 *		✅ 22.05.2019			
4	K3	7. September 2019		✅ 20.12.2017		✅ 02.10.2019			
5	K9	26. Oktober 2019		✅ 15.05.2018		✅ 20.11.2019 *			
6	K14	14. Dezember 2019		✅ 12.11.2018		✅ 03.02.2020			
7	K4	1. Februar 2020		✅ 10.10.2017		✅ 07.03.2020			
8	K8	2. Mai 2020		✅ 16.12.2019		✅ 03.06.2020			
9	K12	30. Mai 2020		✅ 05.11.2019		✅ 08.07.2020			
10	K18	27. Juni 2020		✅ 17.02.2020		✅ 11.08.2020			
11	K5	5. September 2020		✅ 01.03.2019		✅ 15.10.2020			
12	K20	18. November 2020		✅ 09.07.2020		✅ 05.12.2020			
13	K11	16. Dezember 2020		✅ 03.06.2020		✅ 29.01.2021			
14	K6 Bergfest	27. Februar 2021		✅ 12.04.2019		✅ 30.03.2021			
15	K19	17. April 2021		✅ 27.08.2020		✅ 12.05.2021			
16	K13	19. Juni 2021		✅ 15.12.2018		✅ 16.07.2021			
17	K7	4. September 2021		✅ 05.12.2020		✅ 07.10.2021			
18	K28	27. November 2021		✅ 08.06.2021		—			
19	K17	5. Februar 2022		✅ 17.05.2020		✅ 01.03.2022			
20	SK24	12. März 2022		✅ 28.09.2021		—			
21	K27	4. Juni 2022		✅ 30.04.2021		—			
22	K21	2. Juli 2022		✅ 10.02.2022		✅ 27.07.2022			
23	K16	20. August 2022		✅ 05.06.2019		✅ 09.09.2022			
24	K25	1. Oktober 2022		✅ 12.11.2021		—			
25	K22	3. Dezember 2022		✅ 25.02.2022		✅ 20.01.2023			
26	K15	10. Dezember 2022		✅ 09.05.2019		✅ 22.02.2023			
27	K26	18. Februar 2023		✅ Letzter Kelchfuß! 28.04.2022	© Foto: Milankovic SIN.de	—			
28	K23 Letzte Kelchstütze	3. Juni 2023	Betonage letzte Kelchstütze	✅ 20.01.2022		✅ 27.06.2023			

* Das tatsächliche Datum kann bei den alten Daten einige Tage versetzt sein.

	Restkelch ✅	
1	R1	30. Juni 2018
2	R2	8. Dezember 2018
3	R6	15. Februar 2020
4	R3	11. Juli 2020
5	R5	30. Oktober 2020
6	R4	3. März 2021
7	R10	26. Mai 2021
8	R7	9. September
9	R9	7. Dezember 2021
10	R11	8. April 2022
11	R14	12. Juli 2022
12	R13	20. September 2022
13	R12	19. Januar 2023
14	R8	18. April 2023

	Schwindgasse		Kräne
1	D1	20. Januar 2021	
2	D2	15. April 2023	✓
3	D5	29. Juni 2021	
4	D10	16. Dezember 2021	
5	D4	14. Juni 2022	
6	D3	25. Januar 2022	
7	D6	2.8.2022 ✅ bis auf die Kranaussparung	
8	D9	27.4.2022 ✅ bis auf die Kranaussparung	✓
9	D15	2. Mai 2023	
10	D14	11.5.2023 ✅ bis auf die Kranaussparung	
11	D7	7. Juli 2023	
12	D8	29. Juni 2023	
13	D11	22.8.2023 Betonage zweiter Abschnitt	
14	D12	30.8.2023 Betonage dritter Abschnitt	
15	D13	28.7.2023 Betonage zweiter Abschnitt	

	Brillenwandkelch ✅	
1	B1	29. Juli 2021
2	B2	15. Dezember 2021
3	B4	16. Januar 2023
4	B3	28. Februar 2023

	Glasgitter Süd und Mitte		
1	Süd		
2	König-straße		
3	Schloß-garten		

Einige Links zeigen auf ein Video bei **Toggle Ton**

30. August 2023

IG BÜRGER

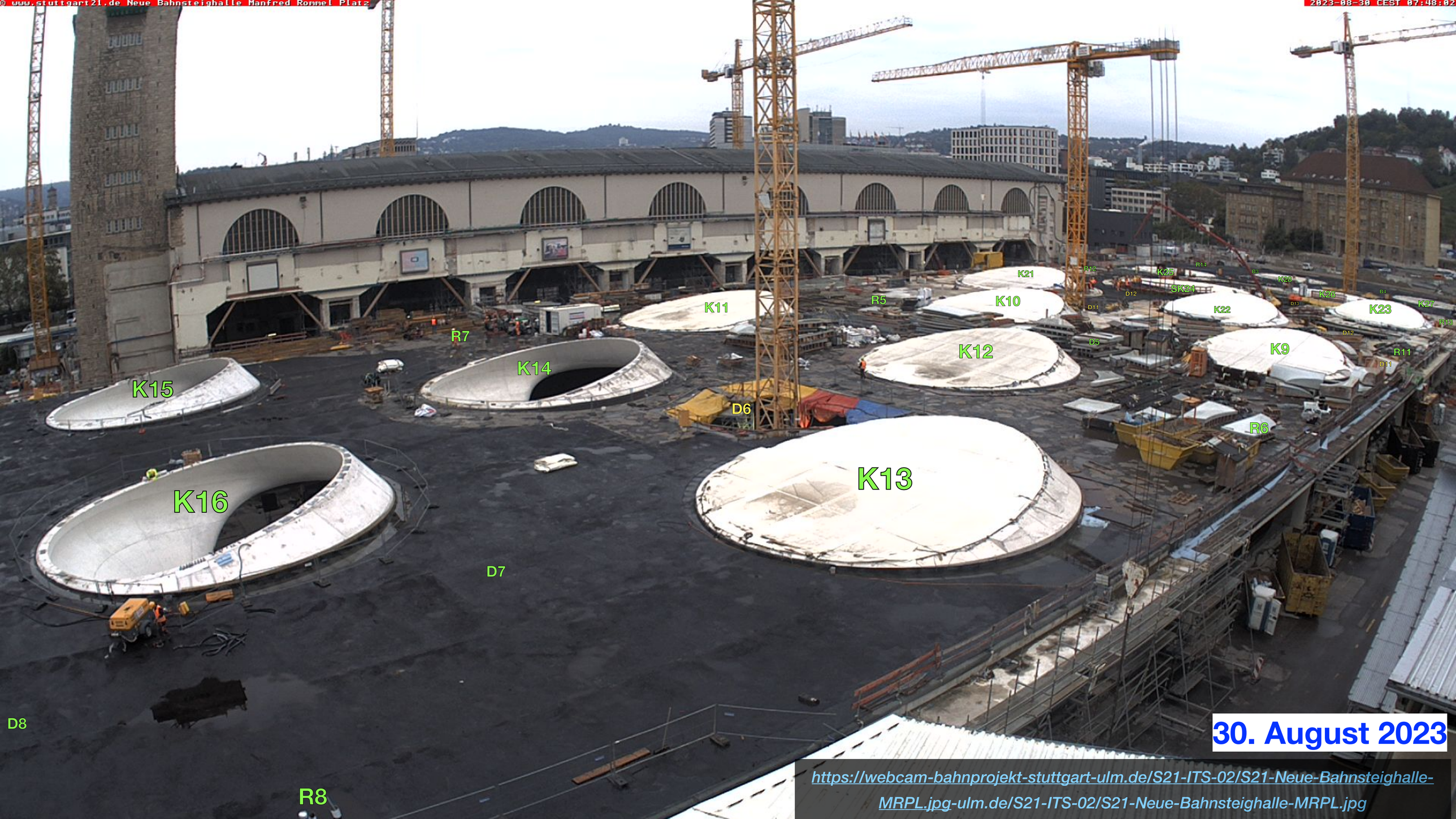

https://webcam-bahnprojekt-stuttgart-ulm.de/S21-ITS-02/S21-Neue-Bahnsteighalle-MRPL.jpg-ulm.de/S21-ITS-02/S21-Neue-Bahnsteighalle-MRPL.jpg