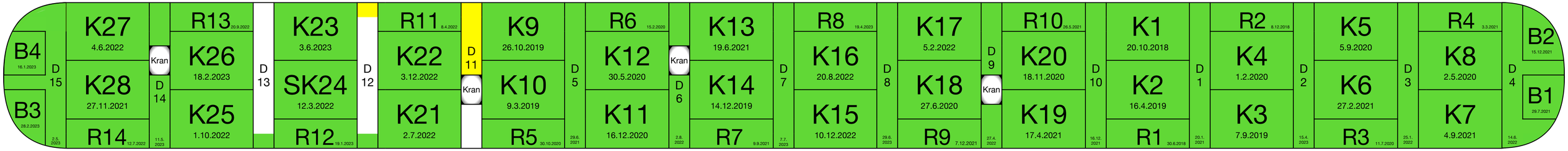

Alle *28 Kelchstützen* ✅, *alle 14 Restkelche* ✅, *alle 4 Brillenwandkelche* ✅ *und 12 Schwindgassen (3 mit Kranaussparung)*

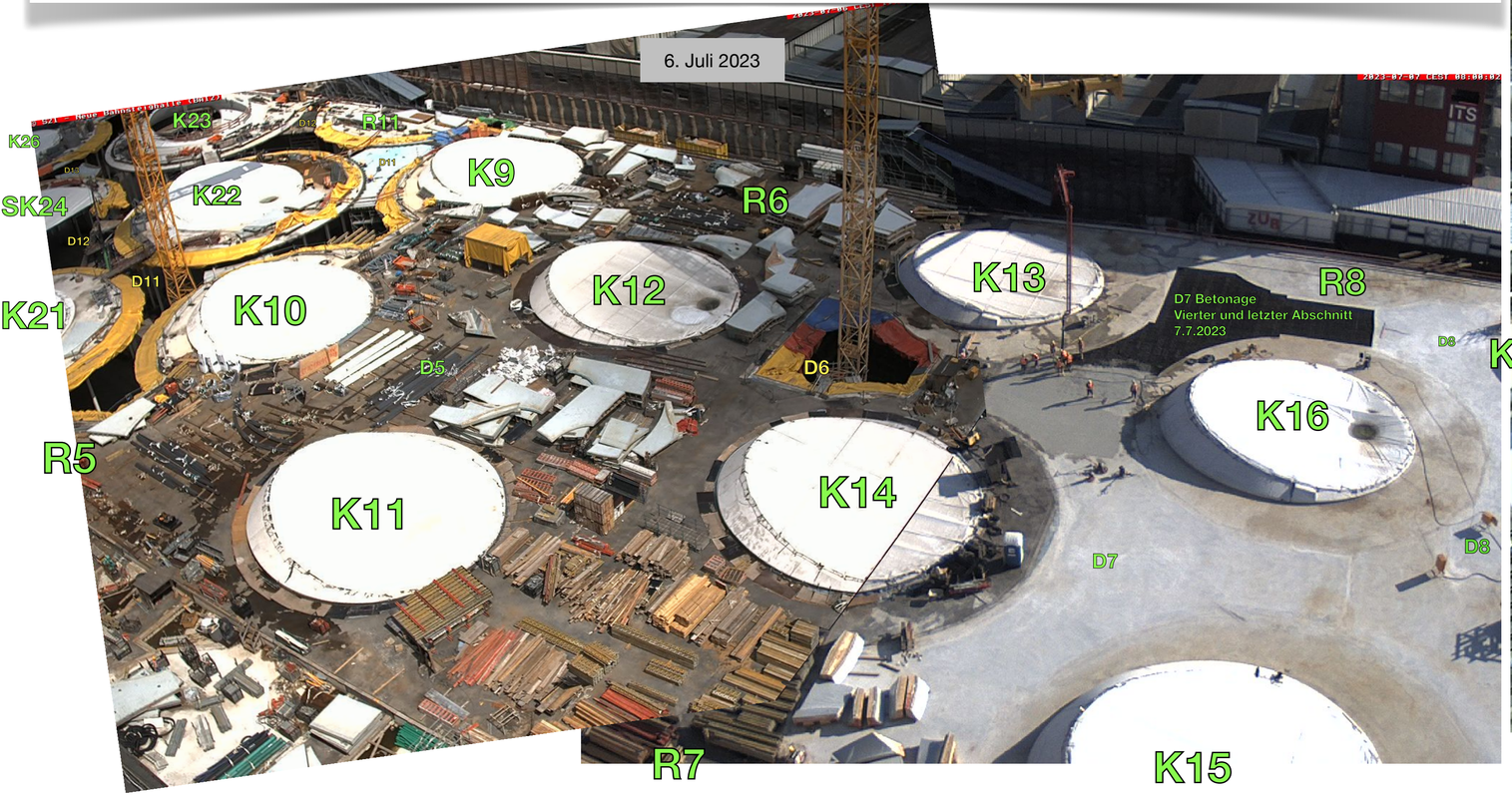

https://webcam-bahnprojekt-stuttgart-ulm.de/S21-Turm-03/s21-turm-03.jpg

https://webcam-bahnprojekt-stuttgart-ulm.de/S21-Turm-02/s21-turm-02.jpg

https://webcam-bahnprojekt-stuttgart-ulm.de/S21-Turm-01/s21-turm-01.jpg

K: Kelchstütze; R: Restkelch; B: Brillenwandkelch; D: Dach-Schwindgasse

7. Juli 2023

IG BÜRGER

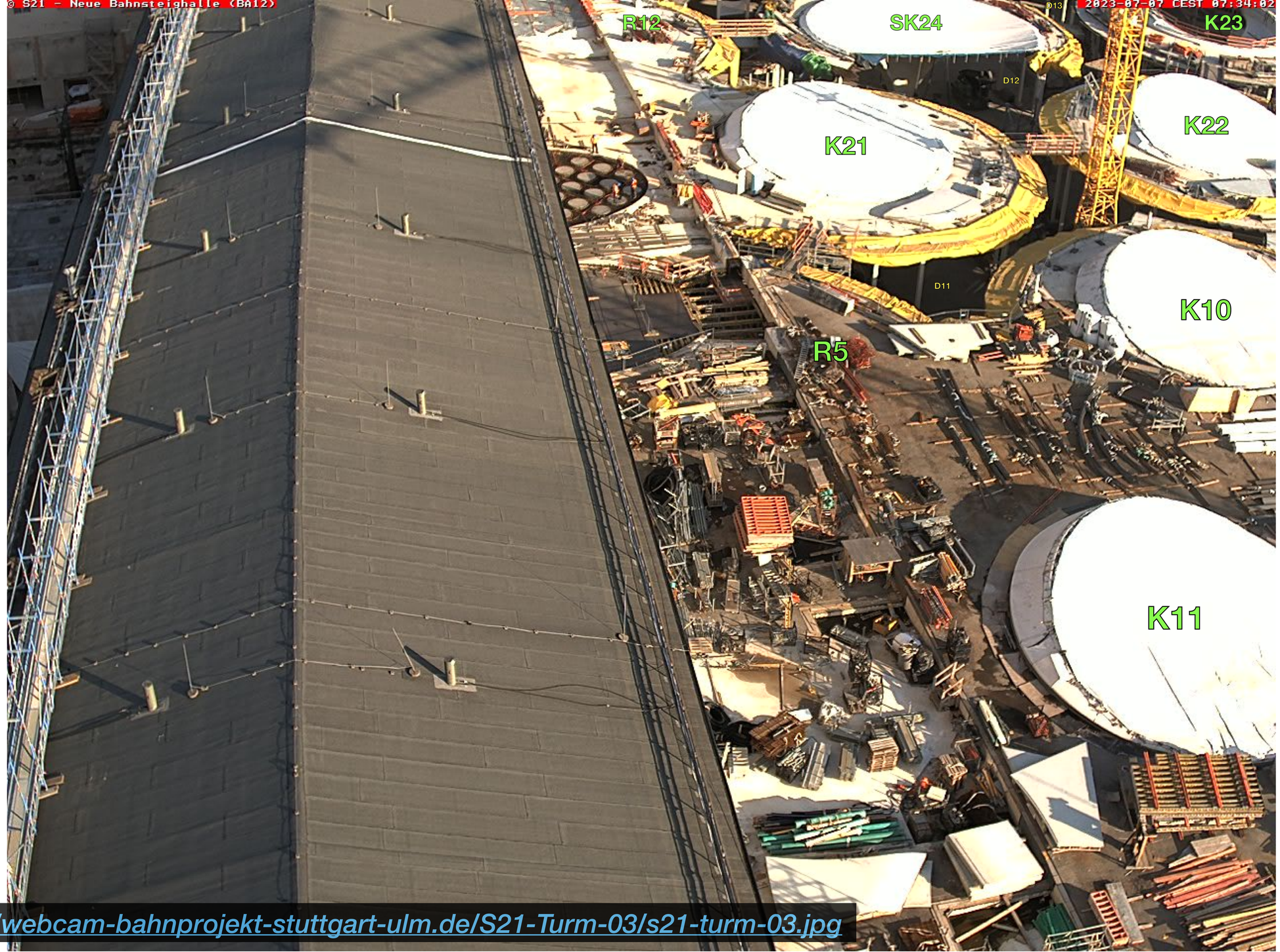

https://webcam-bahnprojekt-stuttgart-ulm.de/S21-Turm-03/s21-turm-03.jpg

7. Juli 2023

Fertig: Alle *28 Kelchstützen* ✅😀, *alle 14 Restkelche* ✅, *alle 4 Brillenwandkelche* ✅ *und 12 Schwindgassen (3 mit Kranaussparung)*

Nur noch die Schwindgassen:
D11, D12 und D13

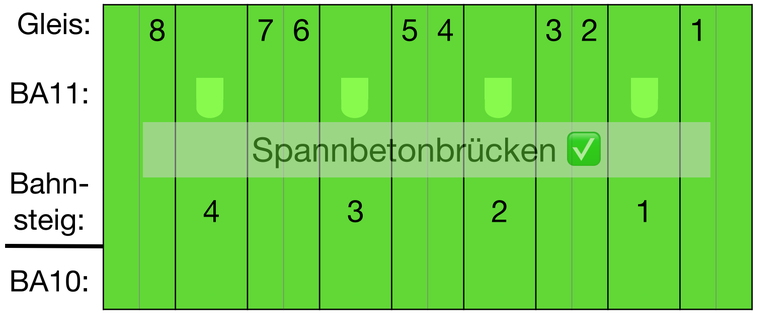

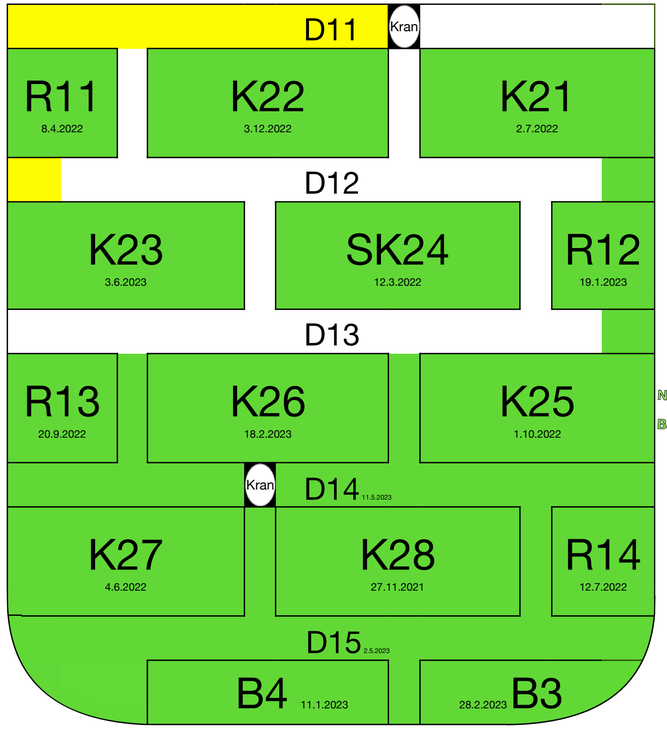

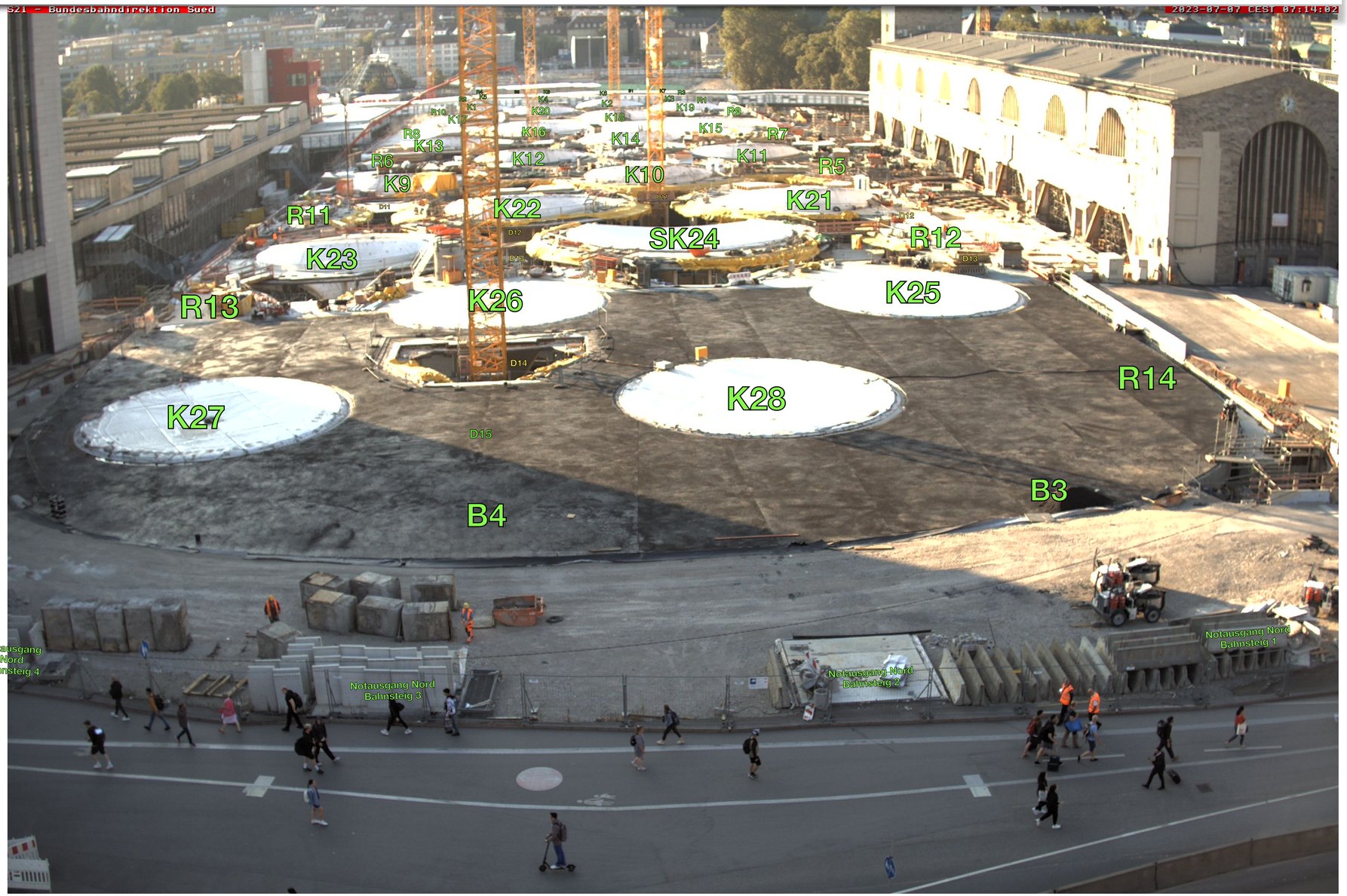

https://webcam-bahnprojekt-stuttgart-ulm.de/S21-Bahndirektion-Sued/S21-Bundesbahndirektion-Sued.jpg

K: Kelchstütze; R: Restkelch; B: Brillenwandkelch; D: Dach-Schwindgasse

7. Juli 2023

IG BÜRGER

Beschriftung durch S21Bau.TV

7. Juli 2023

😴 ~~Rot: nicht begonnen~~

🚧 Gelb: wird gebaut

✅ Grün: ist betoniert

✅ Gebaut:	...muss noch:	🚧 davon im Bau:
✓ 28 Kelchstützen		
➡ 0 Glasgitter	28+3	**K4, K5, K6** und **K8**
✓ 14 Restkelche		
✓ 4 Brillenwandkelche		
✓ 28 Kelchfüße		
✓ 16 Galerie- und 2 Wandstützen		
➡ 12 Schwindgassen (3 mit Kranausschnitt)	4	**D11** und **D12**
➡ 8 Deckenplattenabschnitte und…	1	
➡ 5 Oberlichtgruppen für den Lounge Bereich	3	bei **K21** und **R5**

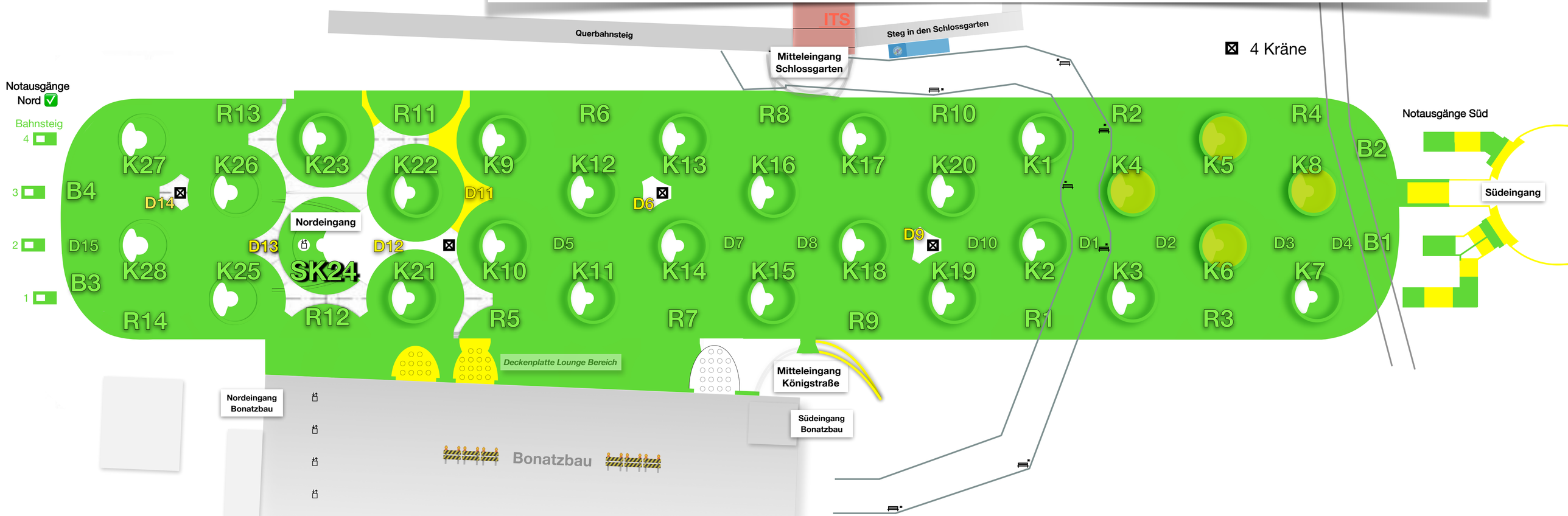

Betonage der Kelche und Schwindgassen. Montage der Glasgitter.

	Kelchblüte ✅ 👍🏻 👏🏻			Kelchfuß ✅		Hutze ✅		Glasgitter	
1	K1	Erste Kelchstütze	20. Oktober 2018	✅ 10.06.2017		✅ 28.11.2018			
2	K10		9. März 2019	✅ 19.04.2018		✅ 03.04.2019			
3	K2		16. April 2019	✅ 03.08.2017		✅ 22.05.2019			
4	K3		7. September 2019	✅ 20.12.2017		✅ 02.10.2019			
5	K9		26. Oktober 2019	✅ 15.05.2018		✅ 20.11.2019			
6	K14		14. Dezember 2019	✅ 12.11.2018		✅ 03.02.2020			
7	K4		1. Februar 2020	✅ 10.10.2017		✅ 07.03.2020		🚧	
8	K8		2. Mai 2020	✅ 16.12.2019		✅ 03.06.2020		🚧	
9	K12		30. Mai 2020	✅ 05.11.2019		✅ 08.07.2020			
10	K18		27. Juni 2020	✅ 17.02.2020		✅ 11.08.2020			
11	K5		5. September 2020	✅ 01.03.2019		✅ 15.10.2020		🚧	
12	K20		18. November 2020	✅ 09.07.2020		✅ 05.12.2020			
13	K11		16. Dezember 2020	✅ 03.06.2020		✅ 29.01.2021			
14	K6	Bergfest	27. Februar 2021	✅ 12.04.2019		✅ 30.03.2021		🚧	
15	K19		17. April 2021	✅ 27.08.2020		✅ 12.05.2021			
16	K13		19. Juni 2021	✅ 15.12.2018		✅ 16.07.2021			
17	K7		4. September 2021*	✅ 05.12.2020		✅ 07.10.2021			
18	K28		27. November 2021	✅ 08.06.2021		—			
19	K17		5. Februar 2022	✅ 17.05.2020		✅ 01.03.2022			
20	SK24		12. März 2022	✅ 28.09.2021		—			
21	K27		4. Juni 2022	✅ 30.04.2021		—			
22	K21		2. Juli 2022	✅ 10.02.2022		✅ 27.07.2022			
23	K16		20. August 2022	✅ 05.06.2019		✅ 09.09.2022			
24	K25		1. Oktober 2022	✅ 12.11.2021		—			
25	K22		3. Dezember 2022	✅ 25.02.2022		✅ 20.01.2023			
26	K15		10. Dezember 2022	✅ 09.05.2019		✅ 22.02.2023			
27	K26		18. Februar 2023	✅ Letzter Kelchfuß! 28.04.2022		—			
28	K23	Letzte Kelchstütze	3. Juni 2023	✅ 20.01.2022		✅ 27.06.2023			

Das tatsächliche Datum kann bei alten Daten einige Tage versetzt sein.

	Restkelch ✅		
1	R1	30. Juni 2018	
2	R2	8. Dezember 2018	
3	R6	15. Februar 2020	
4	R3	11. Juli 2020	
5	R5	30. Oktober 2020	
6	R4	3. März 2021	
7	R10	26. Mai 2021	
8	R7	9. September 2021*	
9	R9	7. Dezember 2021	
10	R11	8. April 2022	
11	R14	12. Juli 2022	
12	R13	20. September 2022	
13	R12	19. Januar 2023	
14	R8	18. April 2023	

	Brillenwandkelch ✅		
1	B1	29. Juli 2021	
2	B2	15. Dezember 2021	
3	B4	16. Januar 2023	
4	B3	28. Februar 2023	

	Schwindgasse			Kräne
1	D1	20. Januar 2021		
2	D2	15. April 2023		X
3	D5	29. Juni 2021		
4	D10	16. Dezember 2021		
5	D4	14. Juni 2022		
6	D3	25. Januar 2022		
7	D6	2.8.2022 ✅ bis auf die Kranaussparung		
8	D9	27.4.2022 ✅ bis auf die Kranaussparung		
9	D15	2. Mai 2023		
10	D14	11.5.2023 ✅ bis auf die Kranaussparung		
11	D7	7. Juli 2023		
12	D8	29. Juni 2023		
13	D12	9.5.2023 Betonage erster Abschnitt		
14	D13	5.7.2023 Betonage erster Abschnitt		
15	D11	🚧		

	Glasgitter Süd und Mitte		
1			
2			
3			

* Link auf ein Video bei Toggle Ton

7. Juli 2023

IG BÜRGER

✅ Nordkopf: Bauabschnitt 1-8:

✅	BA 1	Rohbau Schwallbauwerk Nord ✅
✅	BA 2	Die alte Bahndirektion ruht nun auf dem fertigen Tunnel ✅
✅	BA 3	
✅	BA 4-7	…sind die neuen SSB Stadtbahntunnel für die U5-U7 und U12 ✅ https://youtu.be/i_jPqltSn4c
✅	BA 8	…mit den vier Notausgängen Nord ✅

Bahnsteighalle: Bauabschnitt 9-18:

	BA 9	Brillenwandkelche B3 und B4 zum Anschluß an Nordkopf sind gebaut ✅ …nur noch die Kranaussparung von D14!
	BA 10	Hier wurden die letzten Abschnitte der Bodenplatte in der Bahnsteighalle fertig gestellt ✅ …nur noch D13! 🚧
	BA 11	liegt über der S-Bahn und wurde mit Spannbetonbrücken gebaut. ✅ SK24 (Nordeingang) ist betoniert ✅ https://youtu.be/zuSUWow9j8A Letzter Kelch K23: 3.6.2023 ✅ 👏🏻
✅	BA 12	
	BA 13	Nur noch die Kranaussparung in D6
✅	BA 14	
	BA 15	Nur noch die Kranaussparung in D9
✅	BA 16	
✅	BA 17	Kranaussparung in D2 geschlossen ✅ 15.4.2023 👏🏻
✅	BA 18	Brillenwandkelche B1 und B2 zum Anschluß an Südkopf sind gebaut ✅

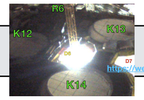

https://webcam-bahnprojekt-stuttgart-ulm.de/S21-Turm-02/s21-turm-02.jpg

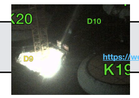

https://webcam-bahnprojekt-stuttgart-ulm.de/S21-Turm-01/s21-turm-01.jpg

Südkopf: Bauabschnitt 19-25:

	BA 19/20	BA20 ist der Nesenbachdüker unter BA19 ✅
	BA 21	Auf BA19 und BA21 wird nun der Südeingang mit Notausgängen Süd gebaut 🚧 https://webcam-bahnprojekt-stuttgart-ulm.de/S21-Suedkopf-Dueker/S21-Suedkopf-Dueker.jpg
✅	BA 22	…liegt unter den Zulauftunneln der neuen Stadtbahnhaltestelle Staatsgalerie ✅ https://webcam-bahnprojekt-stuttgart-ulm.de/S21-Atelier-BA20-23/S21-Atelier-BA20-23.jpg
✅	BA 23	…war die alte Haltestelle Staatsgalerie mit ihren Zulauftunneln. Betonage letzter Abschnitt 2.9.2022 ✅ (Deckenverstärkung am 8.9.2022) ➡️ Alle Zulauftunnel ✅✅✅
✅	BA 24	Rohbau Schwallbauwerk Süd ✅
✅	BA 25	

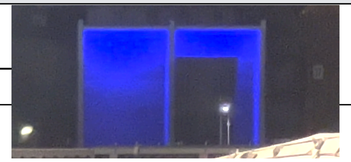

7. Juli 2023

IG BÜRGER

© www.stuttgart21.de Neue Bahnsteighalle Manfred Rommel Platz
2023-07-07 CEST 07:24:0
K15
K16
K14
K11
R7
D7
D6
R5
K10
K21
K12
K13
R12
K25
R14
B3
K20
SK24
K22
K26
B4
K23
K27
R13
R11
K9
R6
D5
D8
D8
R8
D7 Betonage
Vierter und letzter Abschnitt
7.7.2023
7. Juli 2023
https://webcam-bahnprojekt-stuttgart-ulm.de/S21-ITS-02/S21-Neue-Bahnsteighalle-MRPL.jpg-ulm.de/S21-ITS-02/S21-Neue-Bahnsteighalle-MRPL.jpg

https://webcam-bahnprojekt-stuttgart-ulm.de/S21-BA-12-Trogwand-Nord/S21-BA-12-Trogwand-Nord.jpg

7. Juli 2023

https://webcam-bahnprojekt-stuttgart-ulm.de/S21-Suedkopf-Dueker/S21-Suedkopf-Dueker.jpg

7. Juli 2023

https://webcam-bahnprojekt-stuttgart-ulm.de/S21-Atelier-BA20-23/S21-Atelier-BA20-23.jpg

7. Juli 2023