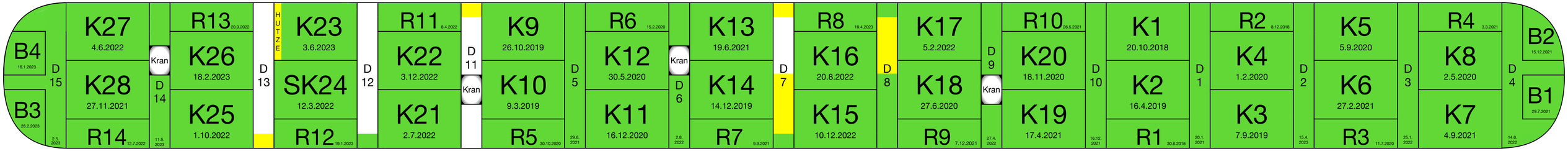

Alle *28 Kelchstützen* ✅, *alle 14 Restkelche* ✅, *alle 4 Brillenwandkelche* ✅ *und 10 Schwindgassen (3 mit Kranaussparung)*

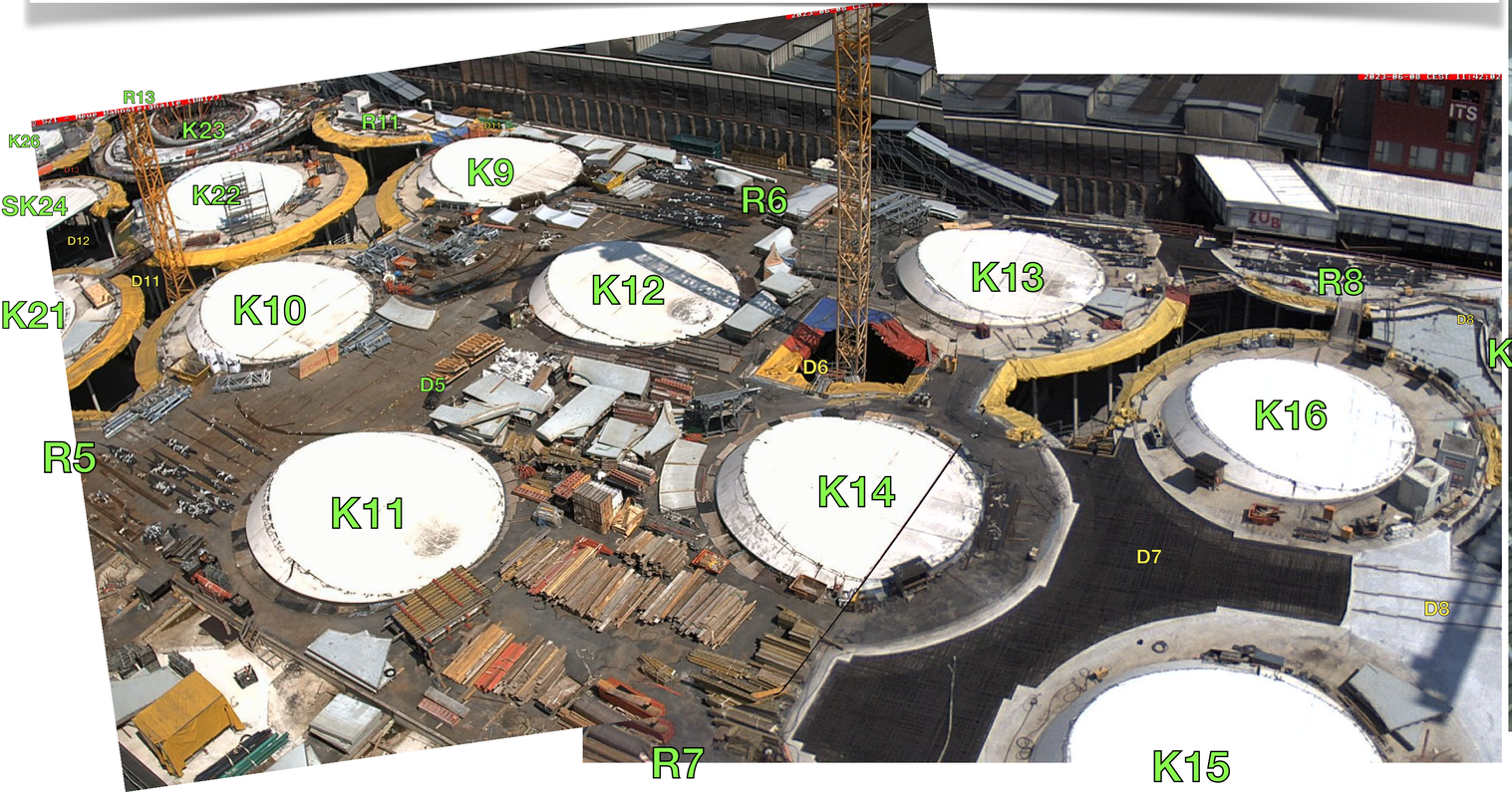

https://webcam-bahnprojekt-stuttgart-ulm.de/S21-Turm-03/s21-turm-03.jpg

https://webcam-bahnprojekt-stuttgart-ulm.de/S21-Turm-02/s21-turm-02.jpg

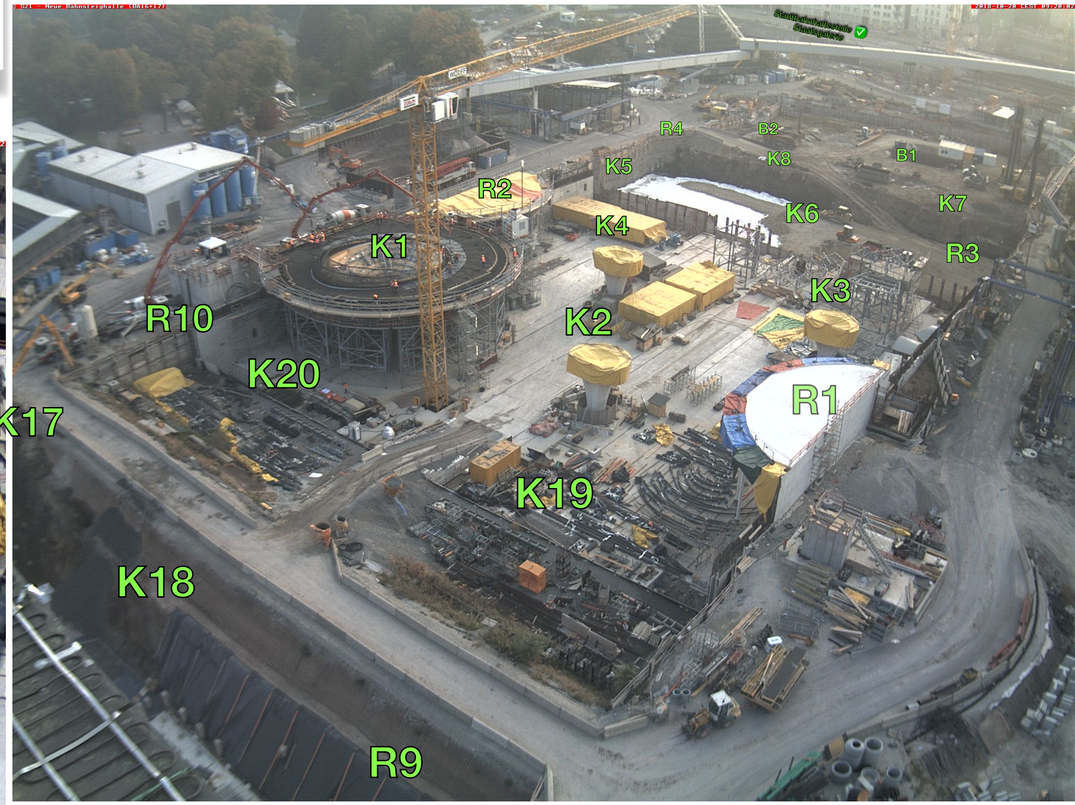

https://webcam-bahnprojekt-stuttgart-ulm.de/S21-Turm-01/s21-turm-01.jpg

K: Kelchstütze; R: Restkelch; B: Brillenwandkelch; D: Dach-Schwindgasse

8. Juni 2023

IG BÜRGER

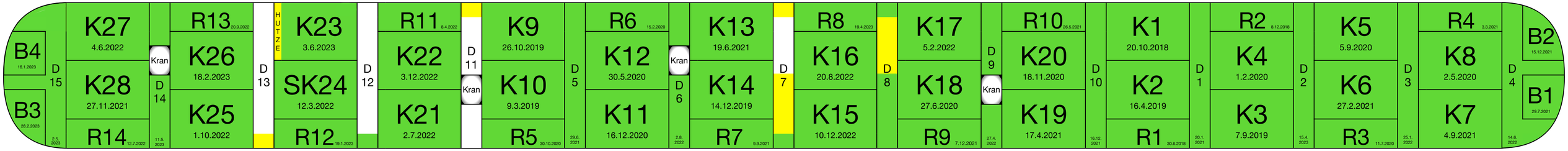

Alle *28 Kelchstützen* ✅, *alle 14 Restkelche* ✅, *alle 4 Brillenwandkelche* ✅ *und 10 Schwindgassen (3 mit Kranaussparung)*

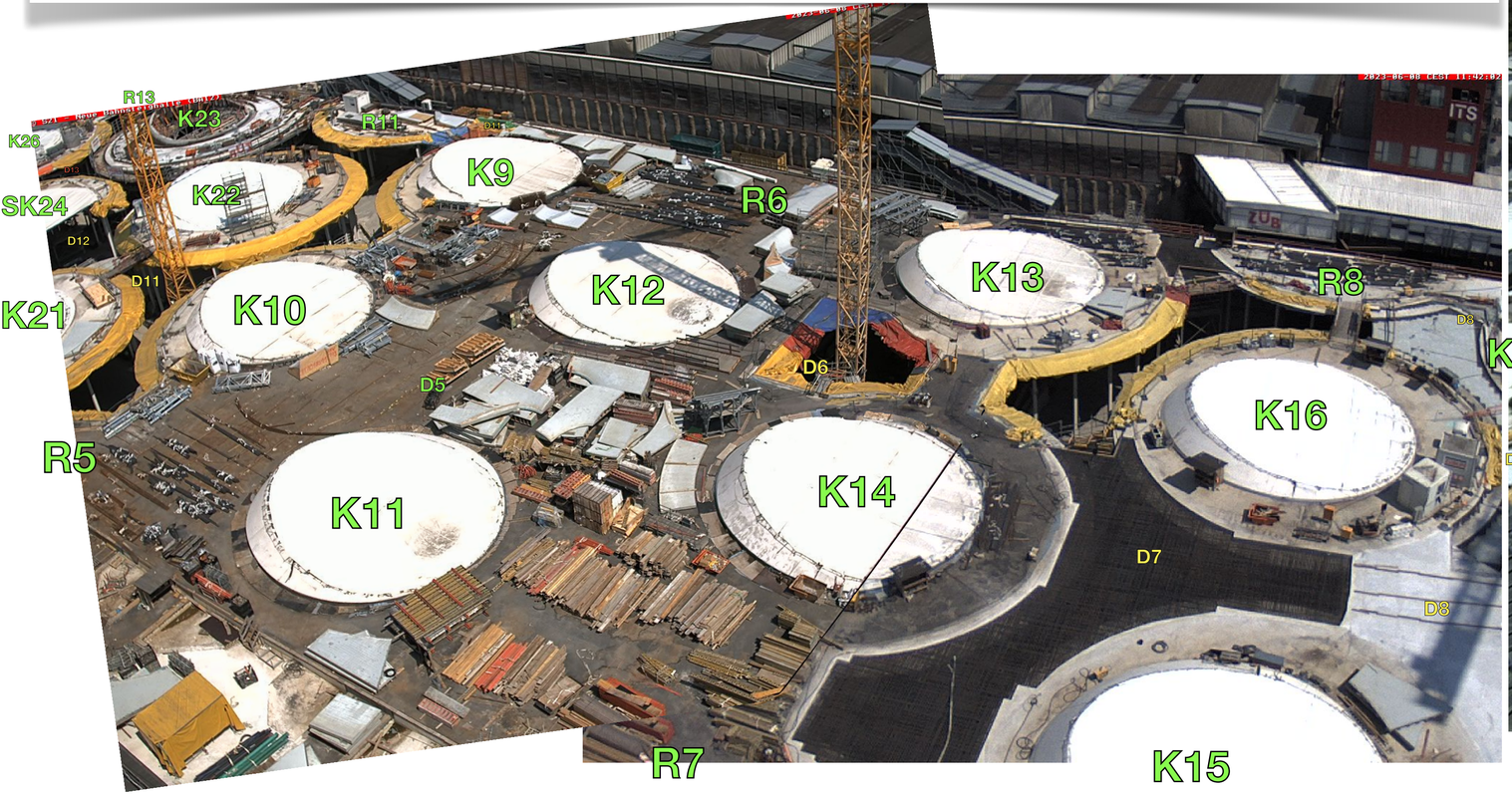

https://webcam-bahnprojekt-stuttgart-ulm.de/S21-Turm-03/s21-turm-03.jpg

https://webcam-bahnprojekt-stuttgart-ulm.de/S21-Turm-02/s21-turm-02.jpg

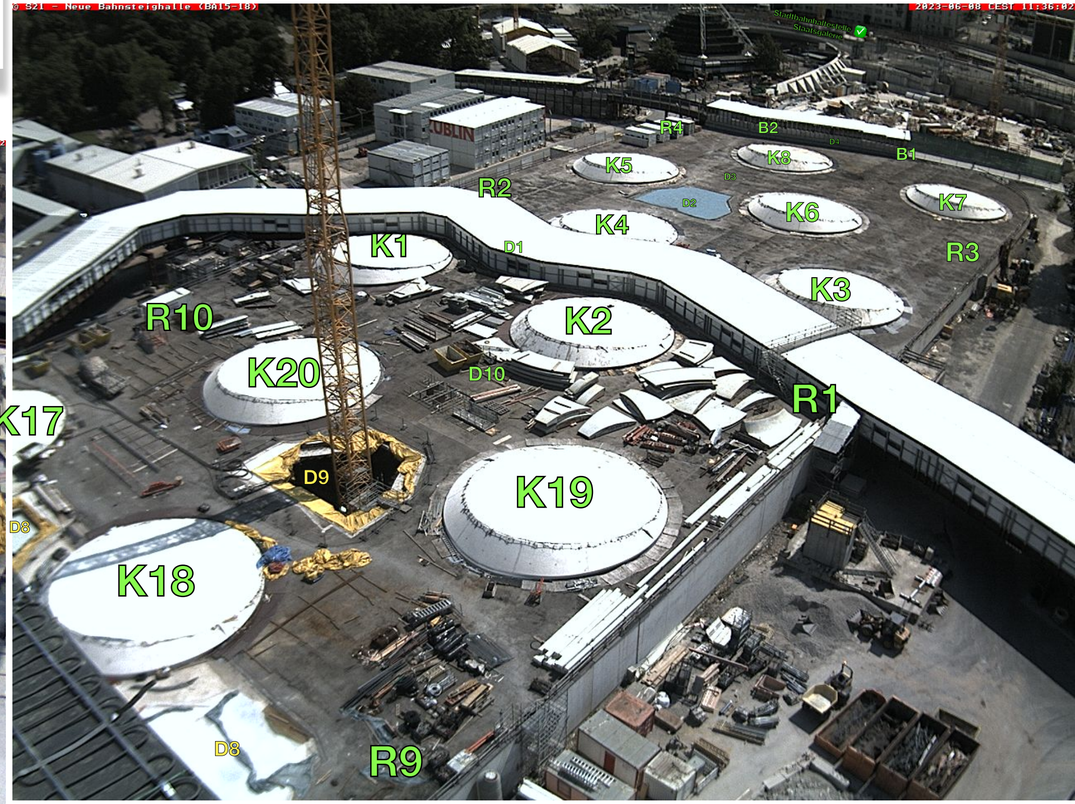

https://webcam-bahnprojekt-stuttgart-ulm.de/S21-Turm-01/s21-turm-01.jpg

K: Kelchstütze; R: Restkelch; B: Brillenwandkelch; D: Dach-Schwindgasse

8. Juni 2023

IG BÜRGER

Fertig: Alle *28 Kelchstützen* ✅😀, *alle 14 Restkelche* ✅, *alle 4 Brillenwandkelche* ✅ *und 10 Schwindgassen (3 mit Kranaussparung)*

Nur noch die Hutze von K23 👏👏👏
und die Schwindgassen: D7, D8, D11, D12, D13

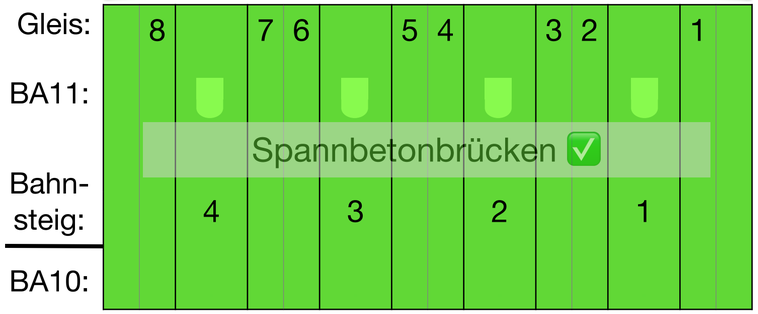

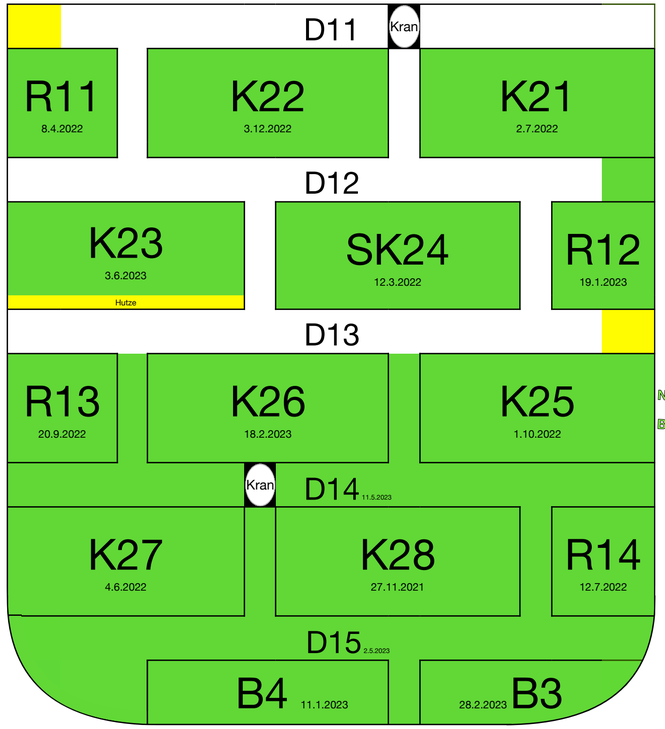

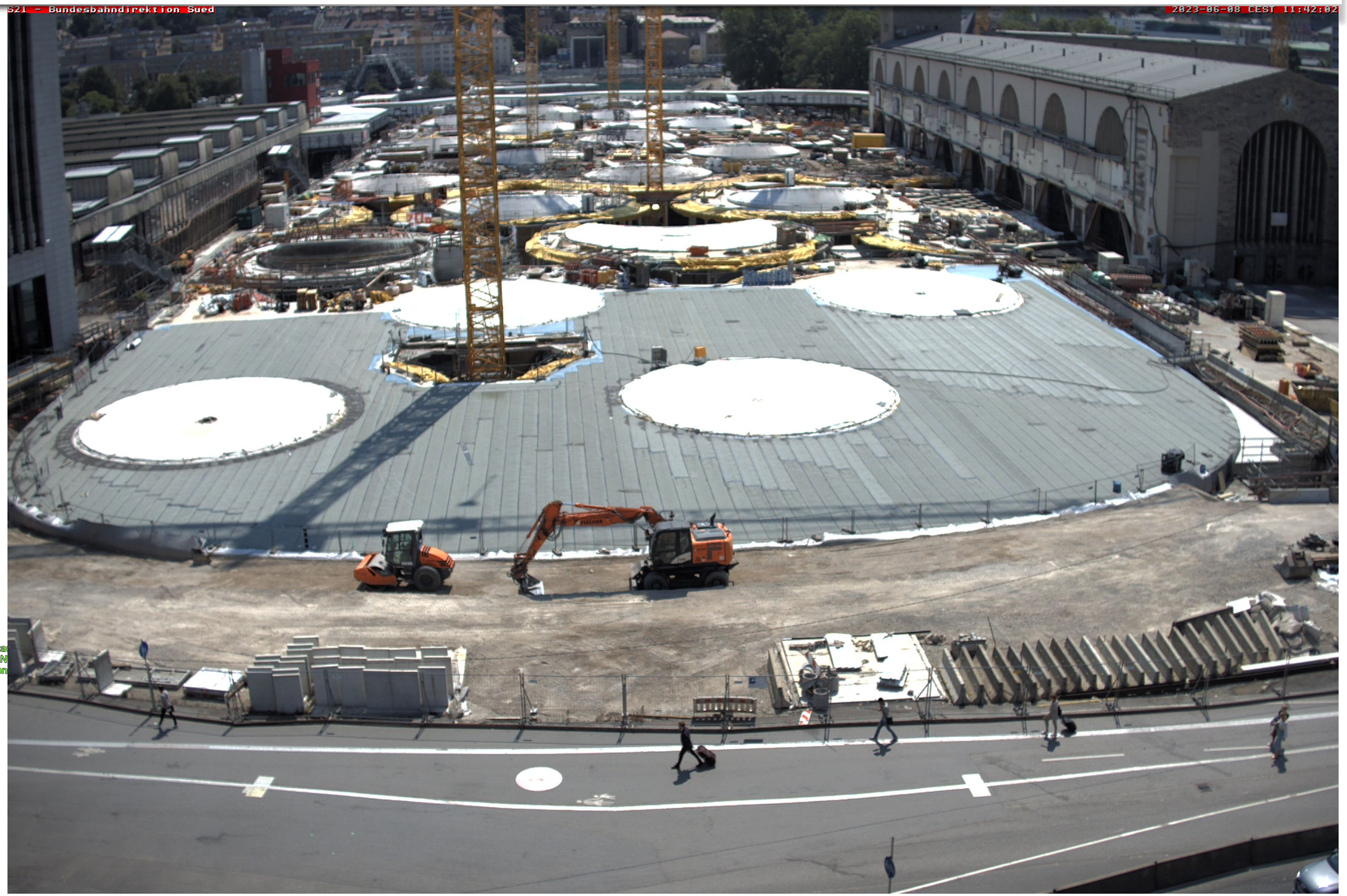

https://webcam-bahnprojekt-stuttgart-ulm.de/S21-Bahndirektion-Sued/S21-Bundesbahndirektion-Sued.jpg

K: Kelchstütze; R: Restkelch; B: Brillenwandkelch; D: Dach-Schwindgasse

8. Juni 2023

IG BÜRGER

Fertig: Alle *28 Kelchstützen* ✅😀, *alle 14 Restkelche* ✅, *alle 4 Brillenwandkelche* ✅ *und 10 Schwindgassen (3 mit Kranaussparung)*

Nur noch die Hutze von K23 👏👏👏
und die Schwindgassen: D7, D8, D11, D12, D13

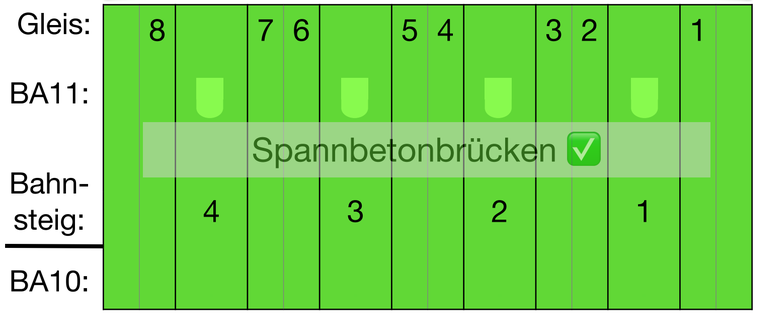

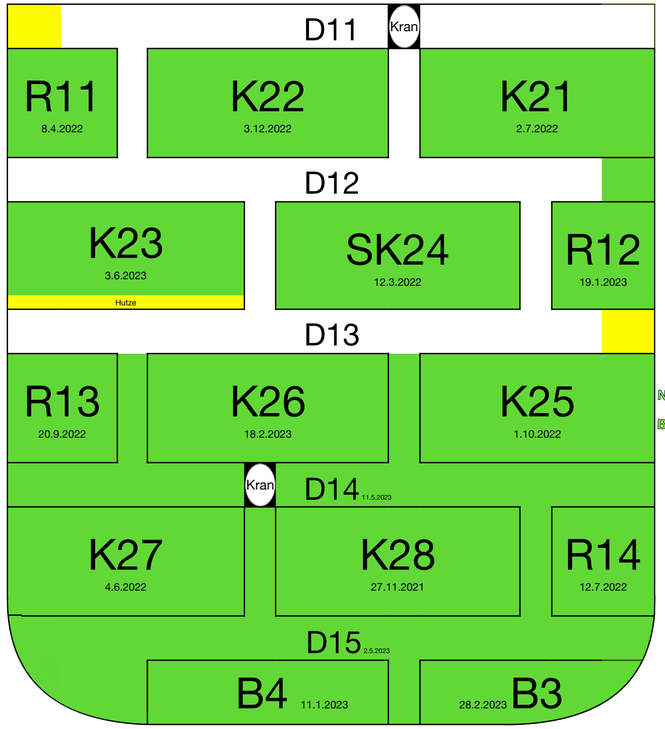

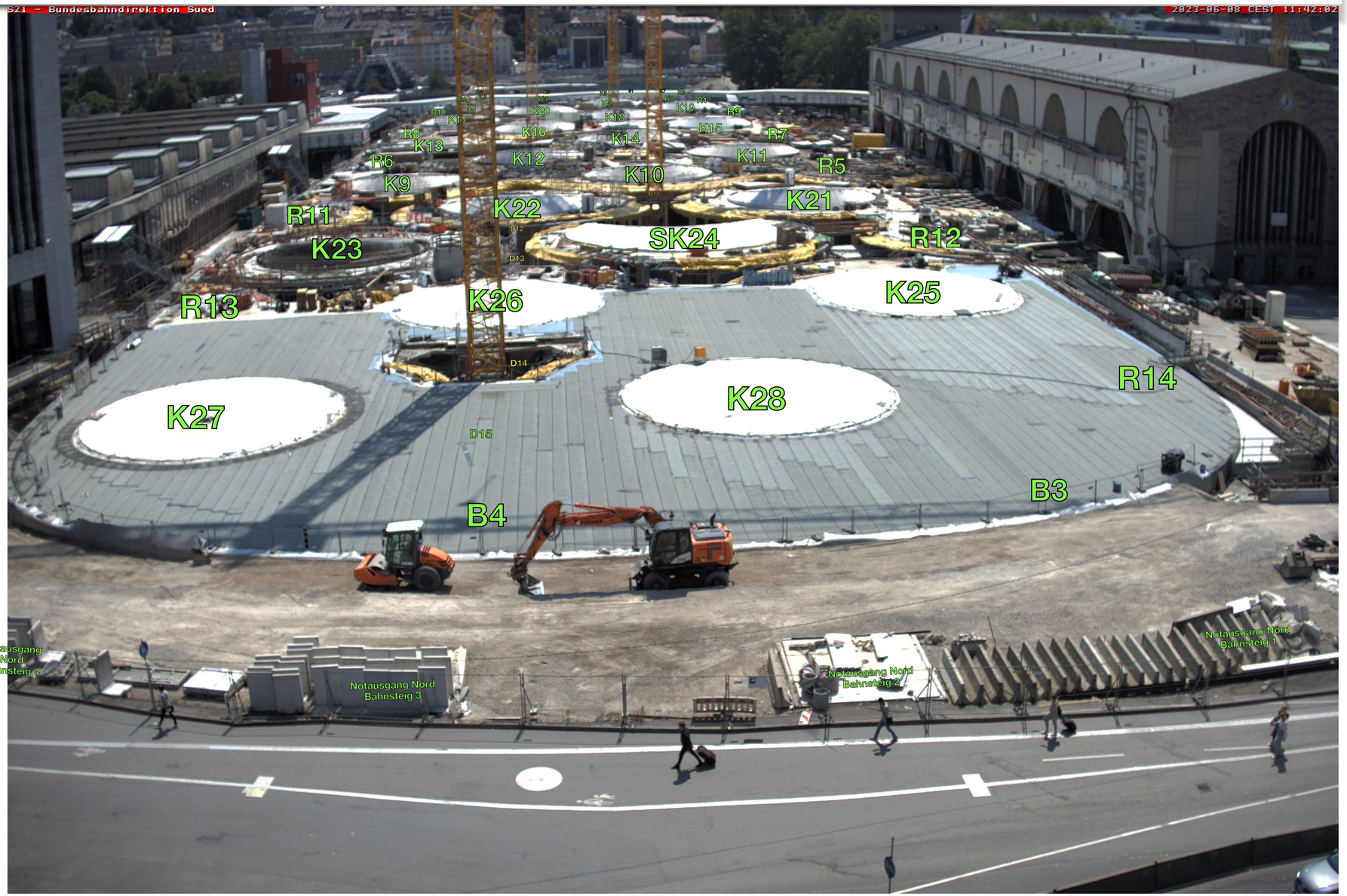

https://webcam-bahnprojekt-stuttgart-ulm.de/S21-Bahndirektion-Sued/S21-Bundesbahndirektion-Sued.jpg

K: Kelchstütze; R: Restkelch; B: Brillenwandkelch; D: Dach-Schwindgasse

8. Juni 2023

IG BÜRGER

Beschriftung durch S21Bau.TV

8. Juni 2023

😴 ~~Rot: nicht begonnen~~

🚧 Gelb: wird gebaut

✅ Grün: ist betoniert

✅ Gebaut:	...muss noch:	🚧 davon im Bau:
✓ 28 Kelchstützen		...Hutze von K23
➡ 0 Glasgitter	28+3	
✓ 14 Restkelche		
✓ 4 Brillenwandkelche		
✓ 28 Kelchfüße		
✓ 16 Galerie- und 2 Wandstützen		
➡ 10 Schwindgassen (3 mit Kranausschnitt)	5	D7, D8 und D13
➡ 7 Deckenplattenabschnitte und…	2	
➡ 4 Oberlichtgruppen - Lounge Bereich	4	bei K21

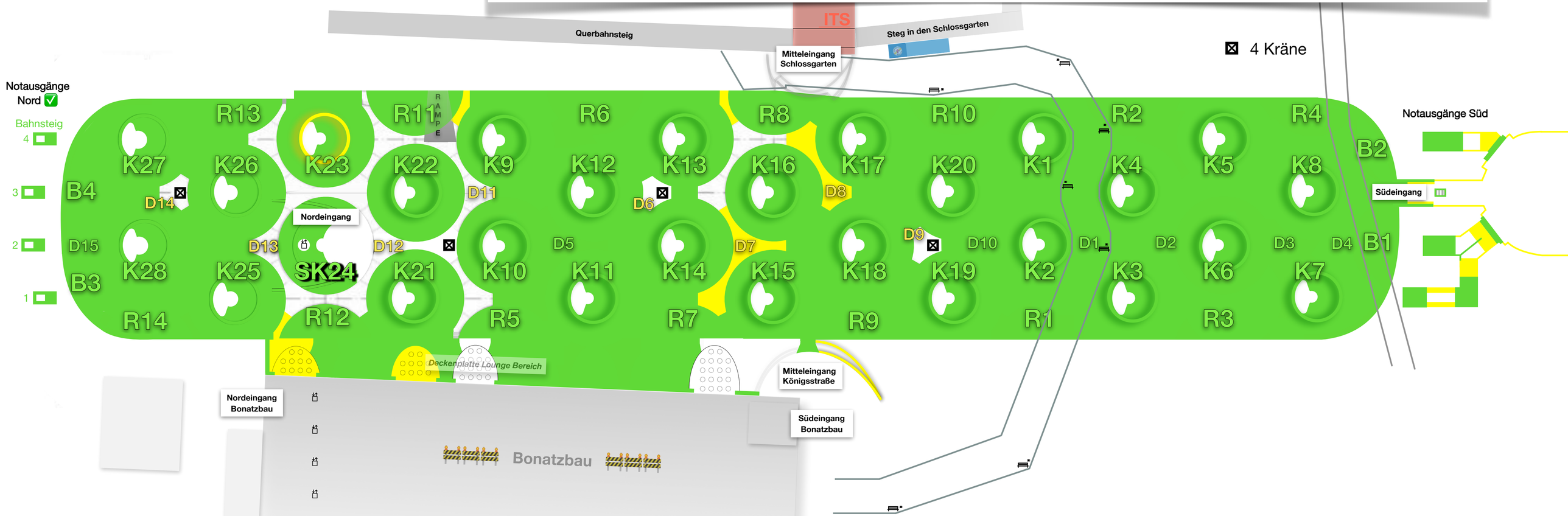

Betonage der Kelche und Schwindgassen. Montage der Glasgitter.

	Kelchblüte ✅ 👍🏻 👏🏻			Kelchfuß ✅	Hutze	Glasgitter
1	K1	Erste Kelchstütze	20. Oktober 2018	✅ 10.06.2017	✅ 28.11.2018	
2	K10		9. März 2019	✅ 19.04.2018	✅ 03.04.2019	
3	K2		16. April 2019	✅ 03.08.2017	✅ 22.05.2019	
4	K3		7. September 2019	✅ 20.12.2017	✅ 02.10.2019	
5	K9		26. Oktober 2019	✅ 15.05.2018	✅ 20.11.2019	
6	K14		14. Dezember 2019	✅ 12.11.2018	✅ 03.02.2020	
7	K4		1. Februar 2020	✅ 10.10.2017	✅ 07.03.2020	
8	K8		2. Mai 2020	✅ 16.12.2019	✅ 03.06.2020	
9	K12		30. Mai 2020	✅ 05.11.2019	✅ 08.07.2020	
10	K18		27. Juni 2020	✅ 17.02.2020	✅ 11.08.2020	
11	K5		5. September 2020	✅ 01.03.2019	✅ 15.10.2020	
12	K20		18. November 2020	✅ 09.07.2020	✅ 05.12.2020	
13	K11		16. Dezember 2020	✅ 03.06.2020	✅ 29.01.2021	
14	K6	Bergfest	27. Februar 2021	✅ 12.04.2019	✅ 30.03.2021	
15	K19		17. April 2021	✅ 27.08.2020	✅ 12.05.2021	
16	K13		19. Juni 2021	✅ 15.12.2018	✅ 16.07.2021	
17	K7		4. September 2021*	✅ 05.12.2020	✅ 07.10.2021	
18	K28		27. November 2021	✅ 08.06.2021	—	
19	K17		5. Februar 2022	✅ 17.05.2020	✅ 01.03.2022	
20	SK24		12. März 2022	✅ 28.09.2021	—	
21	K27		4. Juni 2022	✅ 30.04.2021	—	
22	K21		2. Juli 2022	✅ 10.02.2022	✅ 27.07.2022	
23	K16		20. August 2022	✅ 05.06.2019	✅ 09.09.2022	
24	K25		1. Oktober 2022	✅ 12.11.2021	—	
25	K22		3. Dezember 2022	✅ 25.02.2022	✅ 20.01.2023	
26	K15		10. Dezember 2022	✅ 09.05.2019	✅ 22.02.2023	
27	K26		18. Februar 2023	✅ Letzter Kelchfuß! 28.04.2022	© Foto: Milankovic SBL.de —	
28	K23	Letzte Kelchstütze	3. Juni 2023	✅ 20.01.2022	🚧	

Das tatsächliche Datum kann bei alten Daten einige Tage versetzt sein.

	Restkelch ✅	
1	R1	30. Juni 2018
2	R2	8. Dezember 2018
3	R6	15. Februar 2020
4	R3	11. Juli 2020
5	R5	30. Oktober 2020
6	R4	3. März 2021
7	R10	26. Mai 2021
8	R7	9. September 2021*
9	R9	7. Dezember 2021
10	R11	8. April 2022
11	R14	12. Juli 2022
12	R13	20. September 2022
13	R12	19. Januar 2023
14	R8	18. April 2023

	Brillenwandkelch ✅	
1	B1	29. Juli 2021
2	B2	15. Dezember 2021
3	B4	16. Januar 2023
4	B3	28. Februar 2023

	Schwindgasse		Kräne
1	D1	20. Januar 2021	
2	D2	15. April 2023	X
3	D5	29. Juni 2021	
4	D10	16. Dezember 2021	
5	D4	14. Juni 2022	
6	D3	25. Januar 2022	
7	D6	2.8.2022 ✅ bis auf die Kranaussparung	
8	D9	27.4.2022 ✅ bis auf die Kranaussparung	
9	D15	2. Mai 2023	
10	D14	11.5.2023 ✅ bis auf die Kranaussparung	
11	D7	15.4.2023 Betonage erster Abschnitt	
12	D8	1.6.2023 Betonage dritter Abschnitt	
13	D12	9.5.2023 Betonage erster Abschnitt	
14	D13	🚧	
15	D11	Erster Abschnitt armiert	

	Glasgitter Süd und Mitte		
1			
2			
3			

* Link auf ein Video bei Toggle Ton

8. Juni 2023

IG BÜRGER

LBBW
8. Juni 2023
https://webcam-bahnprojekt-stuttgart-ulm.de/S21-Jaegerstrasse-Nordkopf/s21-jaegerstrassse-nordkopf.jpg

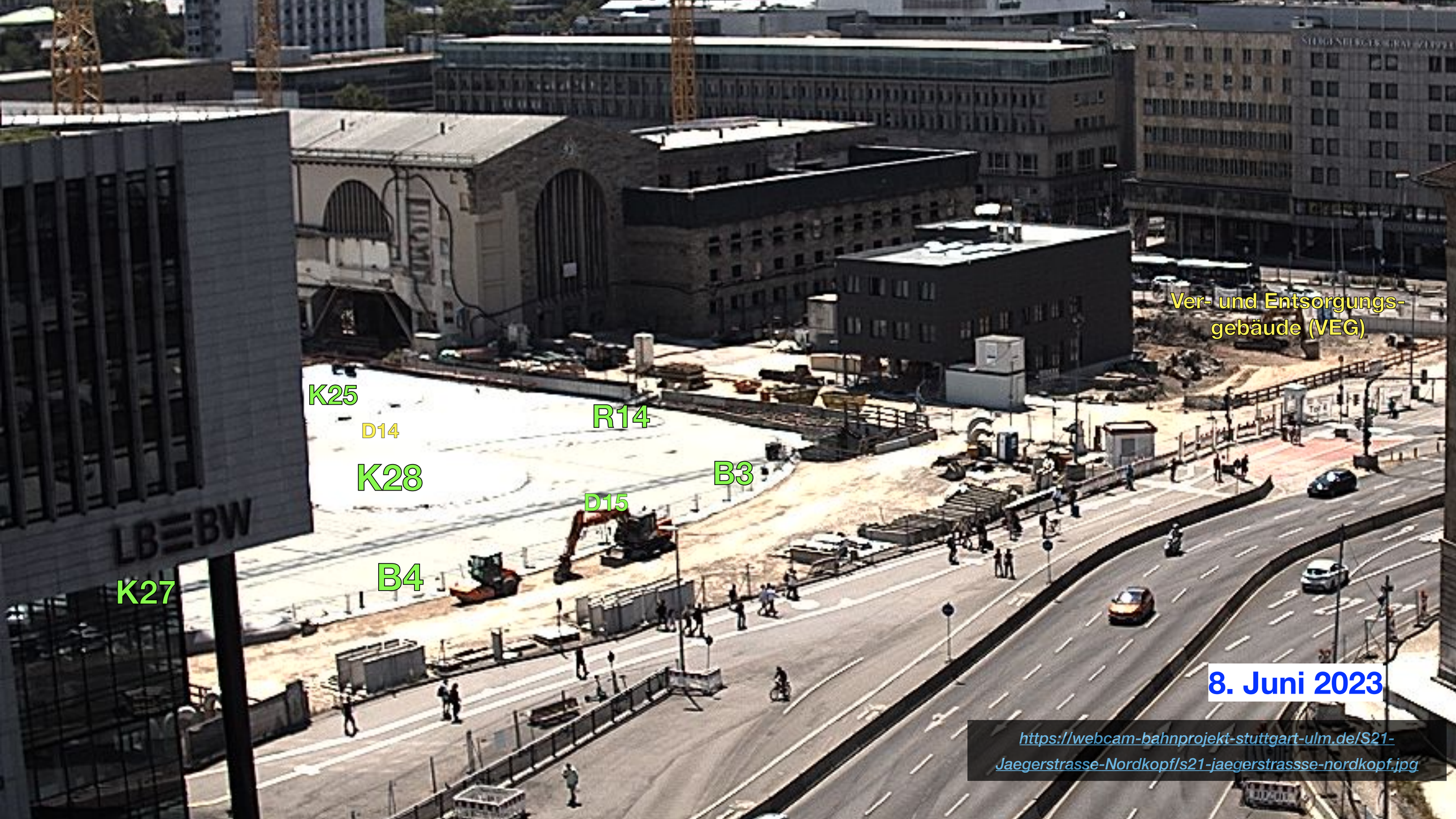
Ver- und Entsorgungs-
gebäude (VEG)
K25
D14
R14
K28
B3
D15
B4
K27
LBBW
8. Juni 2023
https://webcam-bahnprojekt-stuttgart-ulm.de/S21-Jaegerstrasse-Nordkopf/s21-jaegerstrassse-nordkopf.jpg

https://webcam-bahnprojekt-stuttgart-ulm.de/S21-ITS-02/S21-Neue-Bahnsteighalle-MRPL.jpg-ulm.de/S21-ITS-02/S21-Neue-Bahnsteighalle-MRPL.jpg

https://webcam-bahnprojekt-stuttgart-ulm.de/S21-BA-12-Trogwand-Nord/S21-BA-12-Trogwand-Nord.jpg

8. Juni 2023

S21 - BA19-Kran-Verteilersteg C

2023-02-22 CET 09:36:0

https://youtu.be/0zPI92oagns?t=2070

Alle Infotafeln der Tage der offenen Baustelle: https://www.bahnprojekt-stuttgart-ulm.de/mediathek/detail/media/default-71e31f0144/mediaParameter/show/Medium/

webcam-bahnprojekt-stuttgart-ulm.de/S21-BA19-Kran-Verteilersteg%20C/S21-BA19-Kran-Verteilersteg-C.jpg

22. Februar 2023

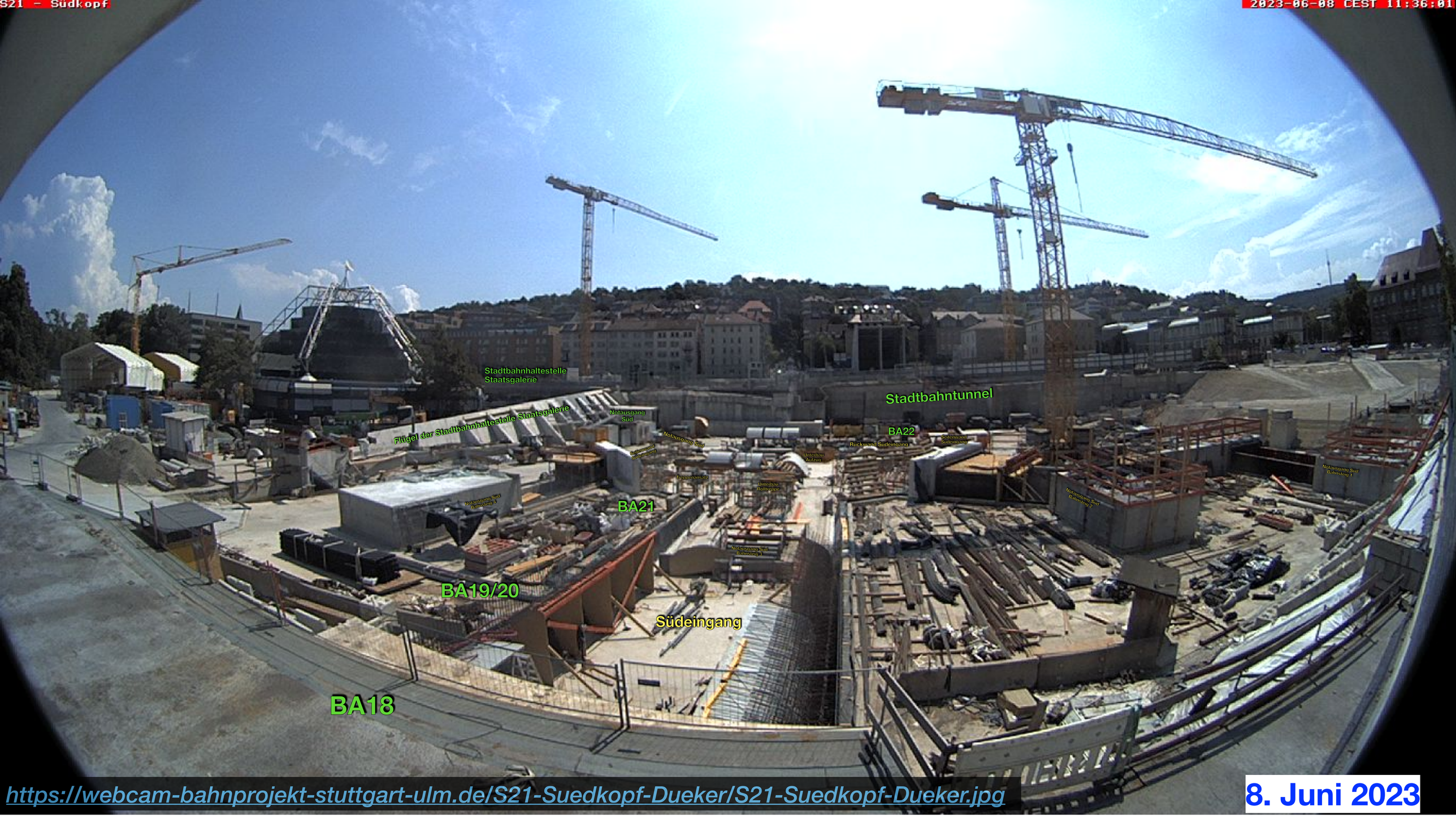
S21 - Südkopf
2023-06-08 CEST 11:36:0
Stadtbahnhaltestelle Staatsgalerie
Flügel der Stadtbahnhaltestelle Staatsgalerie
Notausgang Süd
Notausgang Süd
Stadtbahntunnel
BA22
Rückwand Südeingang
Seitenwand Südeingang
Unterbau Aufzug
Unterbau Rolltreppe
Notausgang Süd Bahnsteig 1
Notausgang Süd Bahnsteig 2
Notausgang Süd Bahnsteig 3
BA21
BA19/20
Südeingang
BA18
https://webcam-bahnprojekt-stuttgart-ulm.de/S21-Suedkopf-Dueker/S21-Suedkopf-Dueker.jpg
8. Juni 2023