Übersicht Bahnsteighalle: BA12-BA18 .... K1-K20 .... R1-R10 .... B1 u. B2

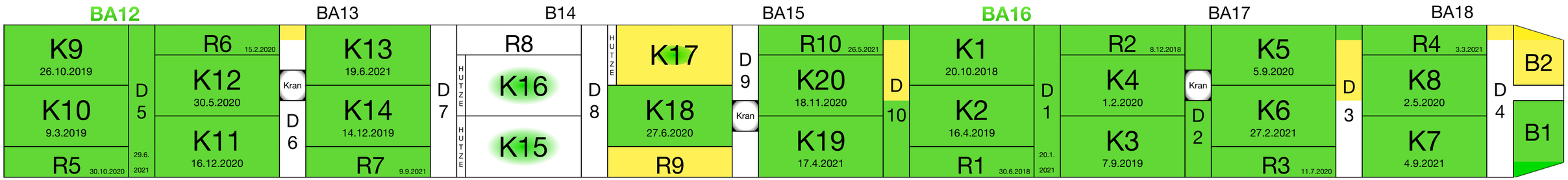

Insgesamt fertig: ***17 Kelchstützen, 23 Kelchfüße, 8 Restkelche, ein Brillenwandkelch und 2 Schwindgassen***

https://webcam-bahnprojekt-stuttgart-ulm.de/S21-Turm-03/s21-turm-03.jpg

https://webcam-bahnprojekt-stuttgart-ulm.de/S21-Turm-02/s21-turm-02.jpg

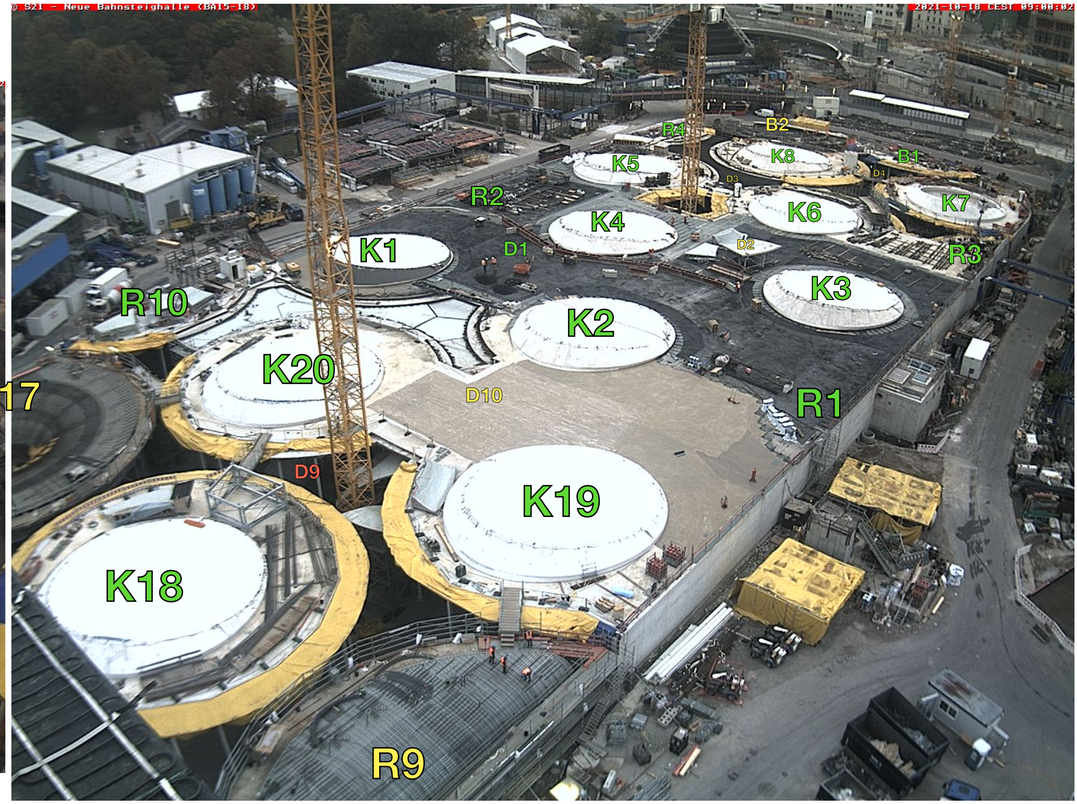

https://webcam-bahnprojekt-stuttgart-ulm.de/S21-Turm-01/s21-turm-01.jpg

BA: Bauabschnitt; K: Kelchstütze; R: Restkelch; B: Brillenwandkelch; D: Dach-Schwindgasse 18. Oktober 2021

IG BÜRGER

Übersicht Bahnsteighalle: BA9-BA11 .... K21-K28 .... R11-R14 .... B3 u. B4

Insgesamt fertig: ***17 Kelchstützen, 23 Kelchfüße, 8 Restkelche, ein Brillenwandkelch und 2 Schwindgassen***

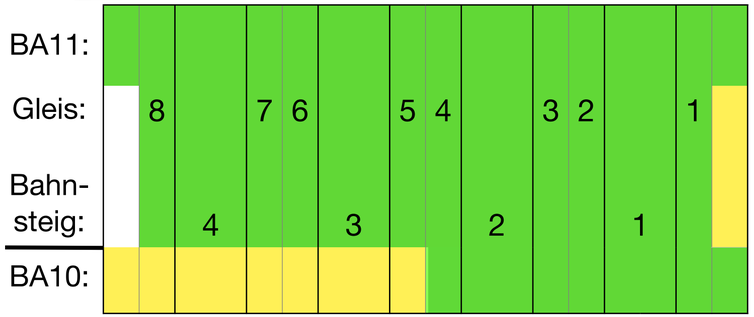

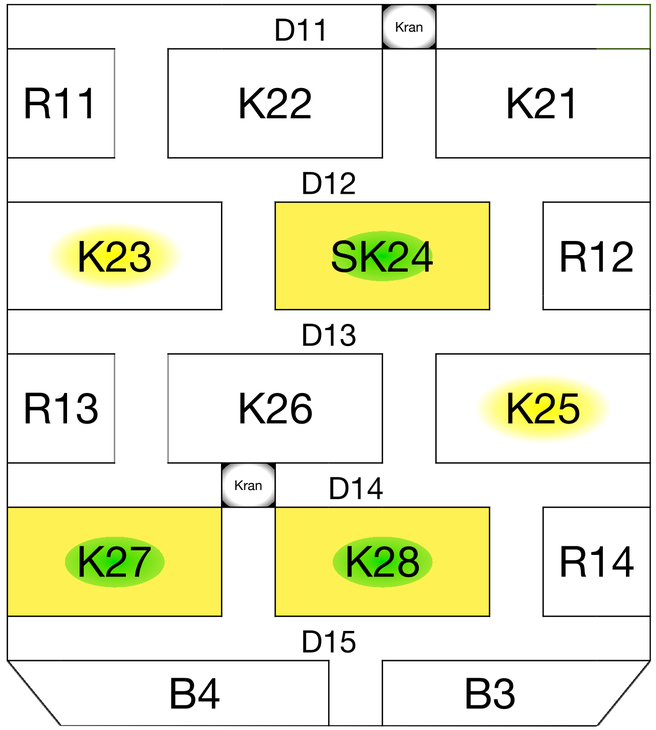

https://webcam-bahnprojekt-stuttgart-ulm.de/S21-Bahndirektion-Sued/S21-Bundesbahndirektion-Sued.jpg

BA: Bauabschnitt; K: Kelchstütze; R: Restkelch; B: Brillenwandkelch

BA 10 und 11:
Grün: Bahnsteigkante
Blau: Fahrbahnen

Seitenwandkante

18. Oktober 2021

IG BÜRGER

Beschriftung durch S21Bau.TV

18. Oktober 2021

😴 **Rot: nicht begonnen**

🚧 **Gelb: wird gebaut**

✅ **Grün: ist betoniert**

✅ Gebaut:	...muss noch:	🚧 davon im Bau:
➡ 17 Kelchstützen	11	K17, K28, SK24 und K27
➡ 0 Glasgitter auf den Lichtaugen	28+3	
➡ 8 Restkelche	6	R9
➡ 1 Brillenwandkelch	3	B2
➡ 23 Kelchfüße	5	K25 und K23
➡ 11 Galeriestützen	5	
➡ 2 Schwindgassen komplett und D2 (Kranausschnitt fehlt noch)	13	D10, D3, D4 und D6
➡ 4 Lounge-Deckenplattenabschnitte	5	
➡ 0 Lounge-Oberlichter	8	bei R5

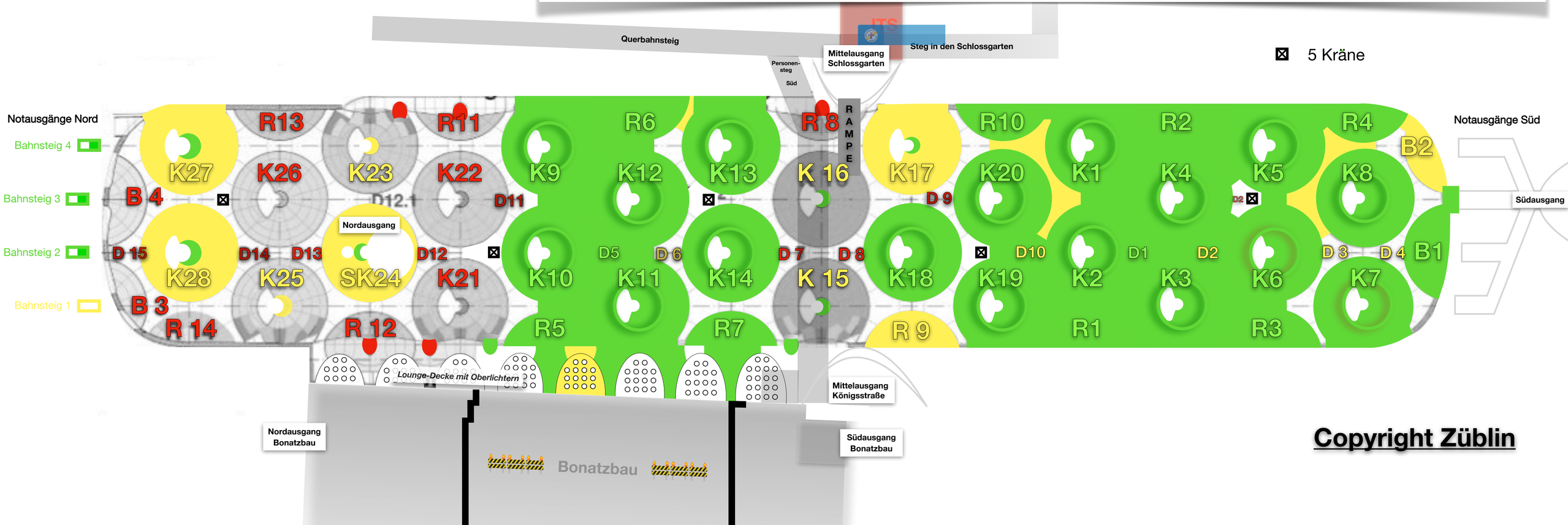

Copyright Züblin

Betonage der Kelche und Schwindgassen

			Kelchfuß	Hutze		Restkelch			Schwindgasse	
1	K1	20. Oktober 2018	✅ 10.06.2017	✅ 28.11.2018	1	R1	30. Juni 2018	1	D1	20. Januar 2021
2	K10	9. März 2019	✅ 19.04.2018	✅ 03.04.2019	2	R2	8. Dezember 2018	2	D2	1.9.2021 bis auf die Kranaussparung
3	K2	16. April 2019	✅ 03.08.2017	✅ 22.05.2019	3	R6	15. Februar 2020	3	D5	29. Juni 2021
4	K3	7. September 2019	✅ 20.12.2017	✅ 02.10.2019	4	R3	11. Juli 2020	4	D10	🚧
5	K9	26. Oktober 2019	✅ 15.05.2018	✅ 20.11.2019	5	R5	30. Oktober 2020	5	D4	🚧
6	K14	14. Dezember 2019	✅ 12.11.2018	✅ 03.02.2020	6	R4	3. März 2021	6	D3	🚧
7	K4	1. Februar 2020	✅ 10.10.2017	✅ 07.03.2020	7	R10	26. Mai 2021	7		
8	K8	2. Mai 2020	✅ 16.12.2019	✅ 03.06.2020	8	R7	9. September 2021	8		
9	K12	30. Mai 2020	✅ 05.11.2019	✅ 08.07.2020	9	R9	🚧	9		
10	K18	27. Juni 2020	✅ 13.02.2020	✅ 11.08.2020	10			10		
11	K5	5. September 2020	✅ 01.03.2019	✅ 15.10.2020	11			11		
12	K20	18. November 2020	✅ 09.07.2020	✅ 05.12.2020	12			12		
13	K11	16. Dezember 2020	✅ 03.06.2020	✅ 29.01.2021	13			13		
14	K6	Bergfest 27. Februar 2021	✅ 12.04.2019	✅ 30.03.2021	14	R8		14		
15	K19	17. April 2021	✅ 27.08.2020	✅ 12.05.2021				15		
16	K13	19. Juni 2021	✅ 15.12.2018	✅ 16.07.2021						
17	K7	4. September 2021	✅ 05.12.2020	✅ 07.10.2021						
18	K17	🚧	✅ 17.05.2020			Brillenwandkelch				
19	K28	🚧	✅ 08.06.2021	-						
20	SK24	🚧	✅ 28.09.2021	-	1	B1	29. Juli 2021			
21	K27	🚧	✅ 30.04.2021	-	2	B2	🚧			
22	K25		🚧		3	B3				
23	K23		🚧		4	B4				
24	K22									
25	K21			-						
26	K26			-						
27	K15		✅ 09.05.2019							
28	K16		✅ 05.06.2019							

18. Oktober 2021

IG BÜRGER

Das Datum kann bei alten Daten einige Tage versetzt sein.

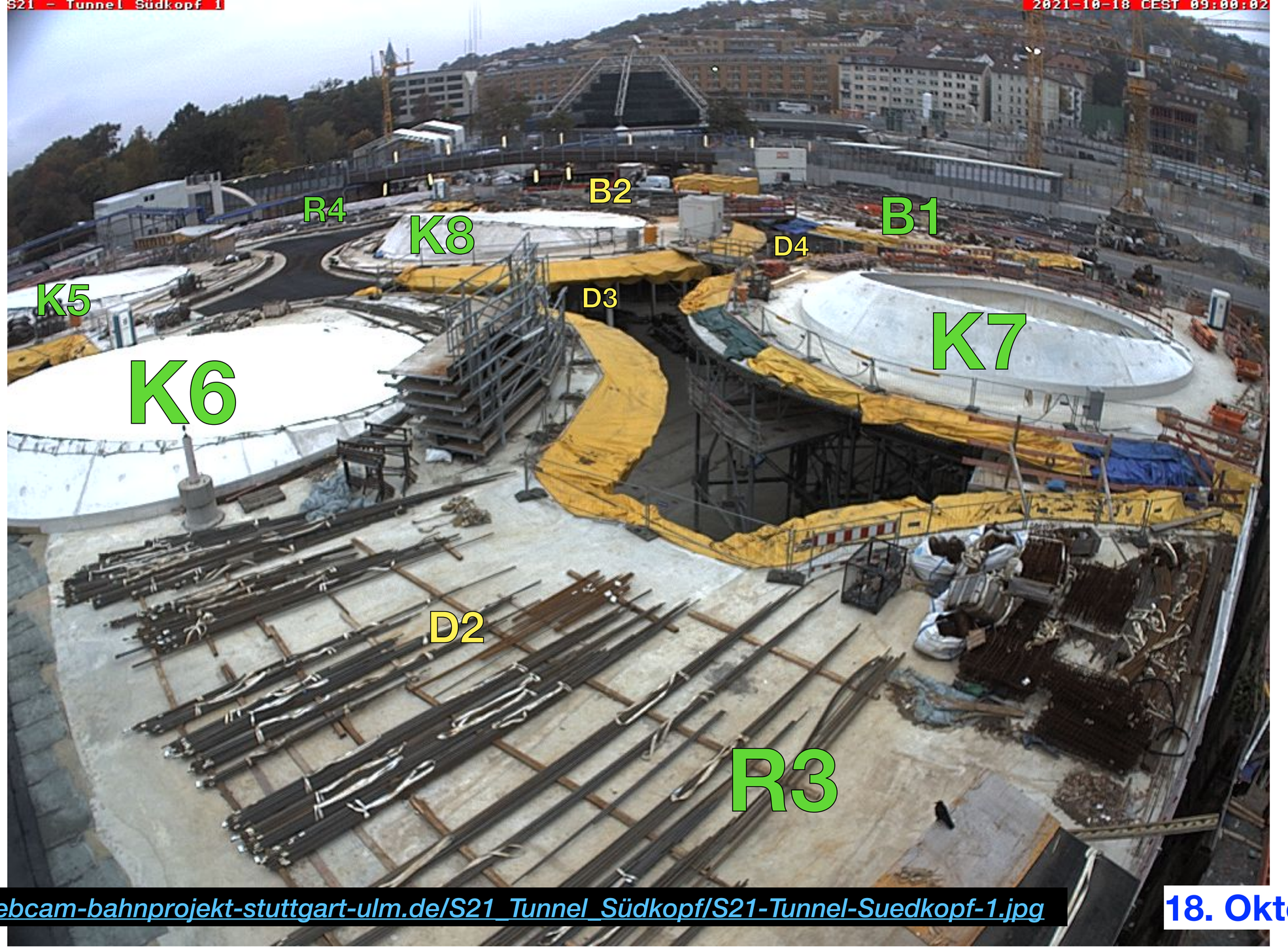

https://webcam-bahnprojekt-stuttgart-ulm.de/S21_Tunnel_Südkopf/S21-Tunnel-Suedkopf-1.jpg

18. Oktober 2021

© www.stuttgart21.de Neue Bahnsteighalle - Bauabschnitt 15
2021-10-18 CEST 09:00:00
K3
R1
K2
D10
K19
R9
K18
K20
D9
R10
K17
18. Oktober 2021
https://webcam-bahnprojekt-stuttgart-ulm.de/S21-ITS-01/S21-NBSH-BA15.jpg

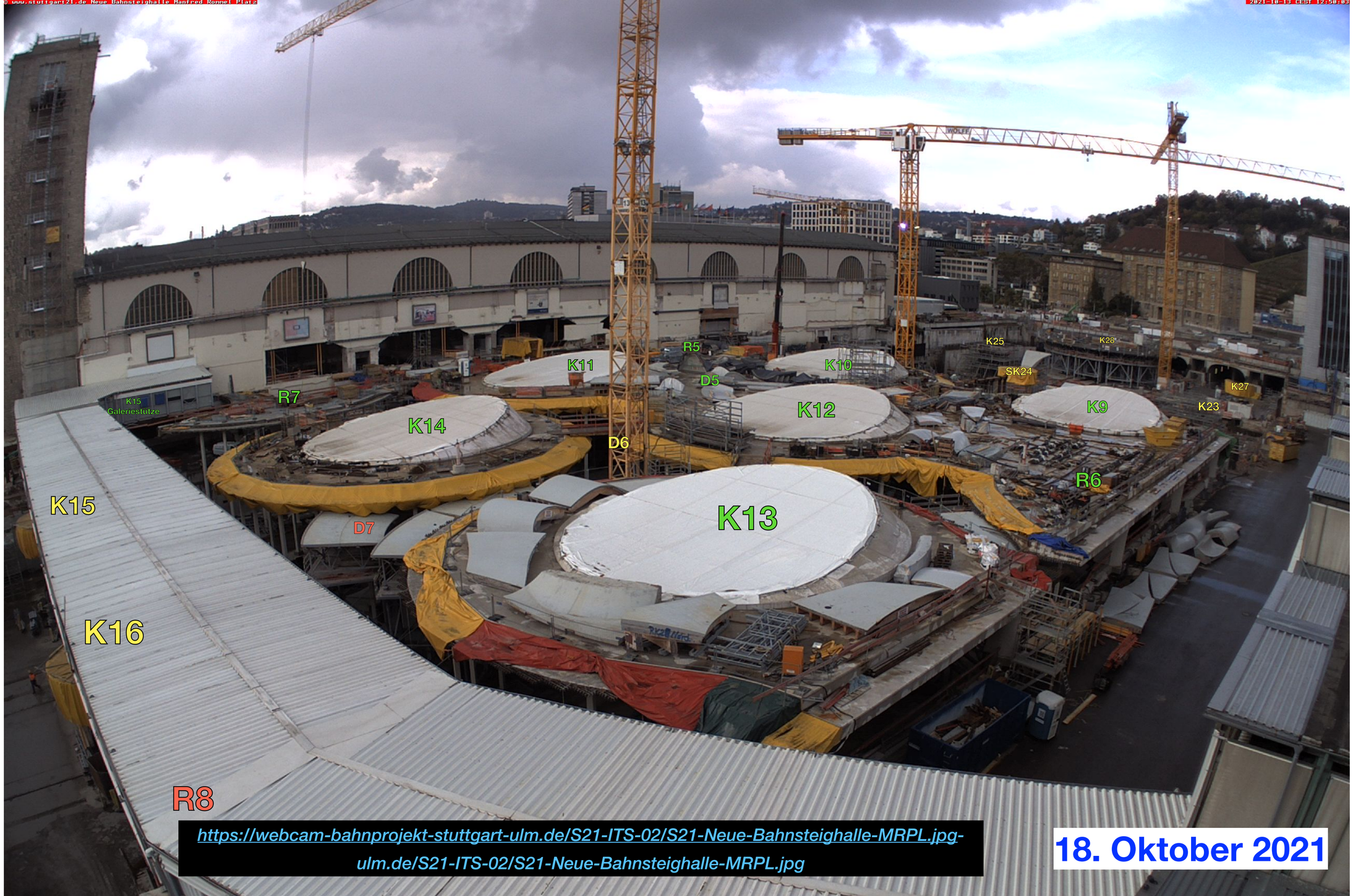

https://webcam-bahnprojekt-stuttgart-ulm.de/S21-ITS-02/S21-Neue-Bahnsteighalle-MRPL.jpg-ulm.de/S21-ITS-02/S21-Neue-Bahnsteighalle-MRPL.jpg

18. Oktober 2021

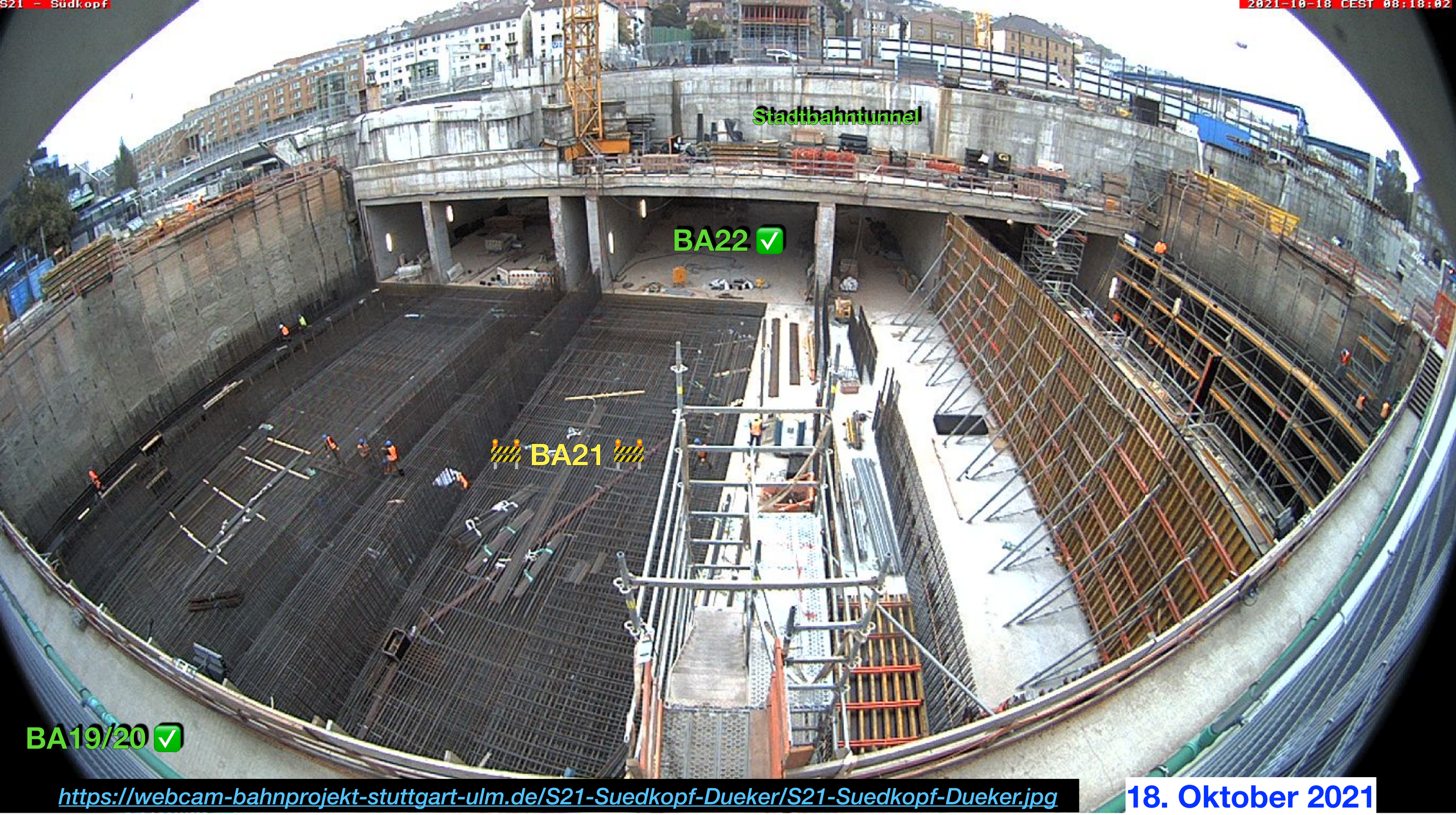

https://webcam-bahnprojekt-stuttgart-ulm.de/S21-Suedkopf-Dueker/S21-Suedkopf-Dueker.jpg

18. Oktober 2021

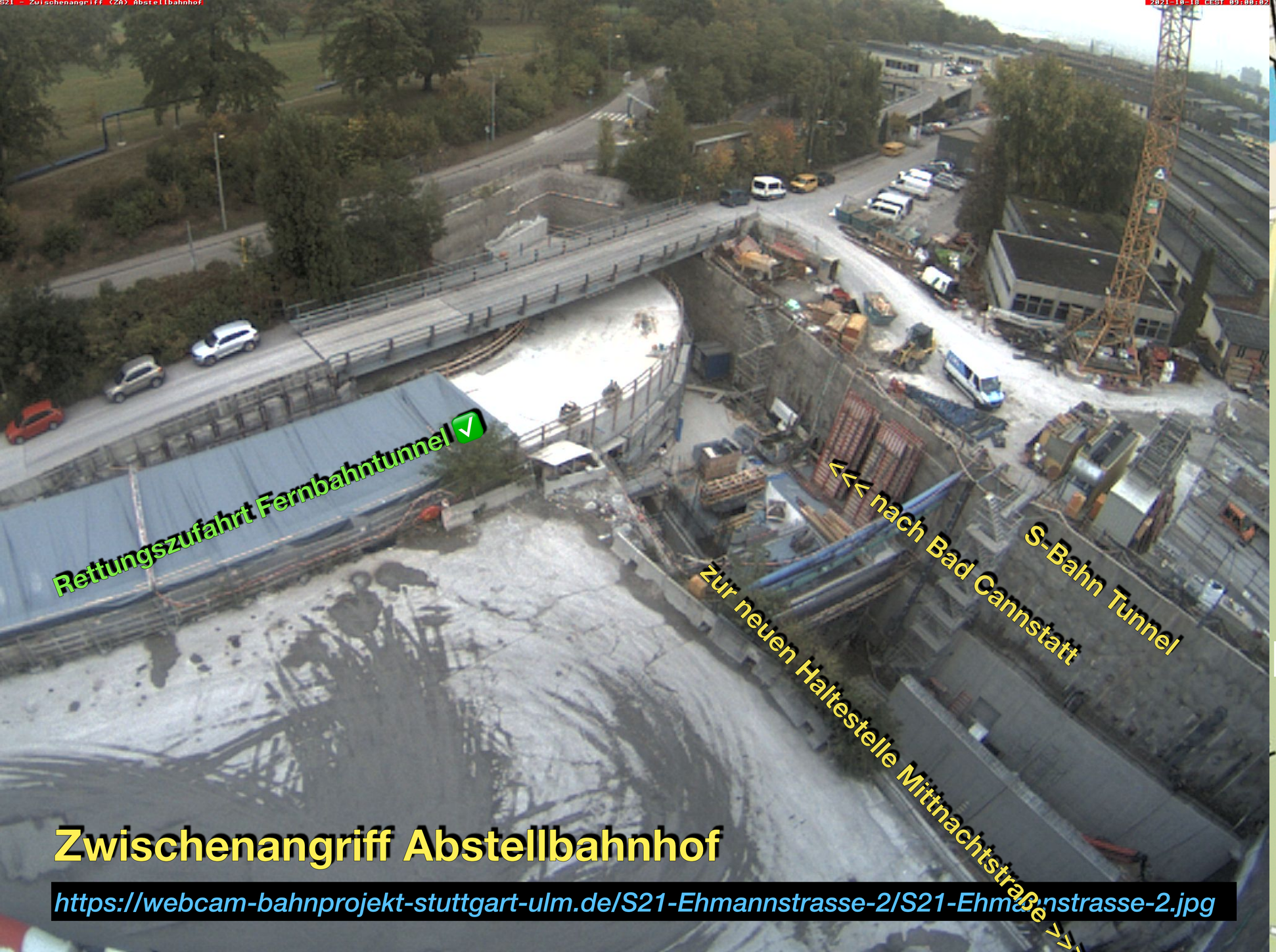
S21 - Zwischenangriff (ZA) Abstellbahnhof
2021-10-18 CEST 09:00:02
Rettungszufahrt Fernbahntunnel ✅
<<< nach Bad Cannstatt
S-Bahn Tunnel
zur neuen Haltestelle Mittnachtstraße >>>
Zwischenangriff Abstellbahnhof
https://webcam-bahnprojekt-stuttgart-ulm.de/S21-Ehmannstrasse-2/S21-Ehmannstrasse-2.jpg

Neckarbrücke
Tunnel S-Bahn
Bauabschnitt Los 3 S-Bahn
Ost-Röhre
Zwischenangriff Abstellbahnhof
Zwischenangriff Abstellbahnhof
Zwischenangriff Rosenstein
West-Röhre
Ehmannstr.
18. Oktober 2021

Zwischenangriff Rosenstein ✅

https://webcam-bahnprojekt-stuttgart-ulm.de/S21-Ehmannstrasse-1/S21-Ehmannstrasse-1.jpg

18. Oktober 2021

Nordkopf: Bauabschnitt 1-8:		18. Oktober 2021 IG BÜRGER
✅	BA 1	Rohbau Schwallbauwerk Nord ✅
✅	BA 2	
✅	BA 3	
✅	BA 4-7	…sind die neuen SSB Stadtbahntunnel für die U5-U7 und U12 ✅
✅	BA 8	Freilegung und Einhausung Notausgang Nord Bahnsteig 1.
Bahnsteighalle: Bauabschnitt 9-18:		
	BA 9	
	BA 10	Bodenplatte und Seitenwand auf Seite Bonatzbau sind gebaut und auf der anderen Seite im Bau.
	BA 11	liegt über der S-Bahn und wurde mit Spannbetonbrücken gebaut ✅ Nun werden noch die beiden Wände errichtet.
✅	BA 12	
	BA 13	
	BA 14	Baulogistik Rampe ist auf der fertigen Bodenplatte angelegt.
	BA 15	
✅	BA 16	
	BA 17	
	BA 18	Brillenwandkelch B1 zum Anschluß an Südkopf ist fertig. B2 wird gebaut.
Südkopf: Bauabschnitt 19-25:		
✅	BA 19/20	Südausgang und Notausgänge auf BA19 müssen noch gebaut werden.
	BA 21	🚧 Erster Abschnitt der Bodenplatte ist betoniert. Wände werden gebaut.
✅	BA 22	…liegt unter den Zugangstunneln der neuen Stadtbahnhaltestelle Staatsgalerie und ist komplett fertig.
	BA 23	…ist die alte Haltestelle Staatsgalerie mit ihren Zulauftunneln. Diese sind nun abgebrochen. 🚧
✅	BA 24	Schwallbauwerk Süd wird gebaut.
✅	BA 25	

Backup: Original Schalungsfolie

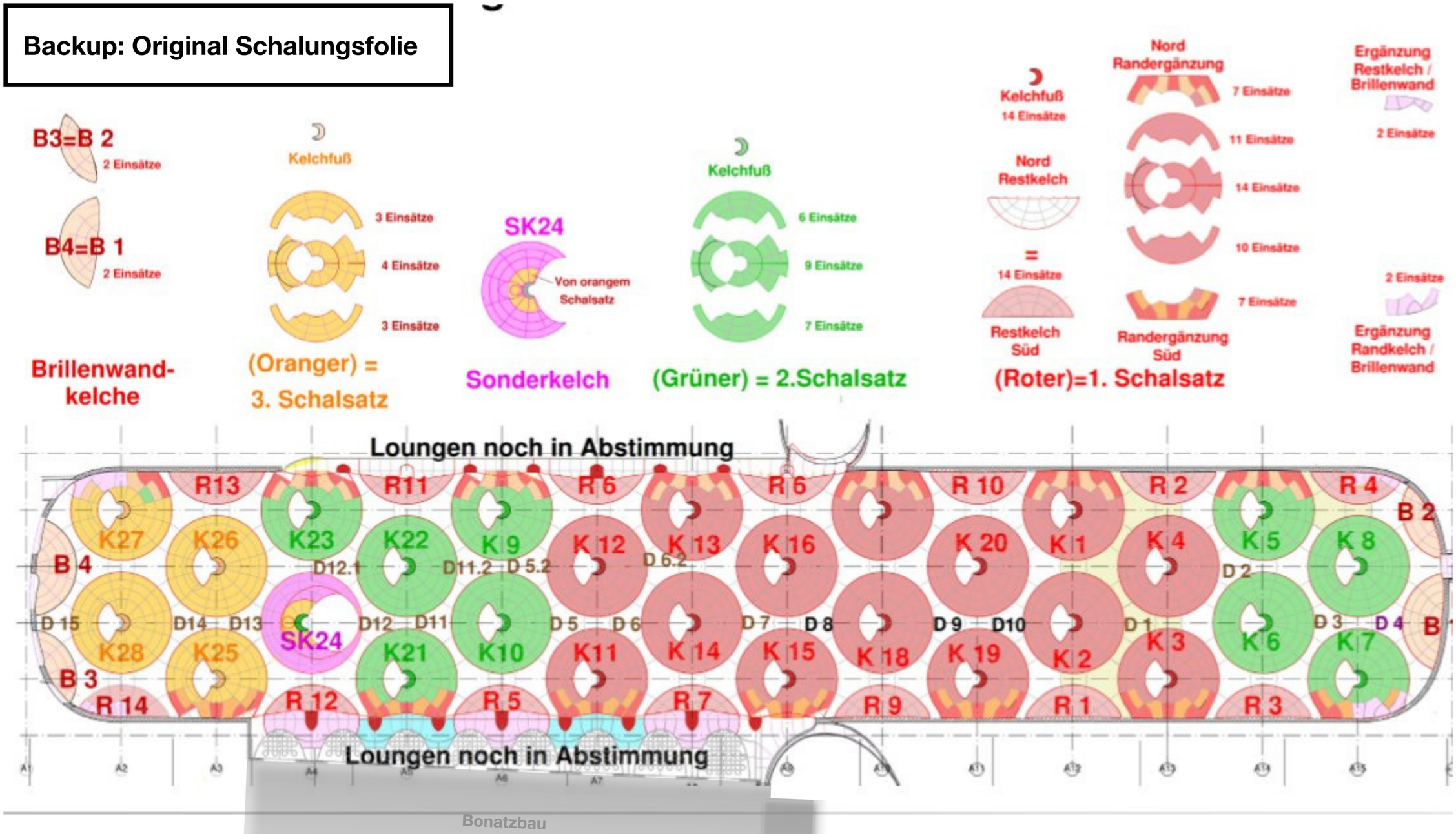

https://de.strabag-newsroom.com/pressreleases/zueblin-mit-stuttgart-21-kelchstuetzen-nominiert-fuer-bauma-innovationspreis-2019-2825347

Copyright Züblin