Übersicht Bahnsteighalle: BA12-BA18 .... K1-K20 .... R1-R10 .... B1 u. B2

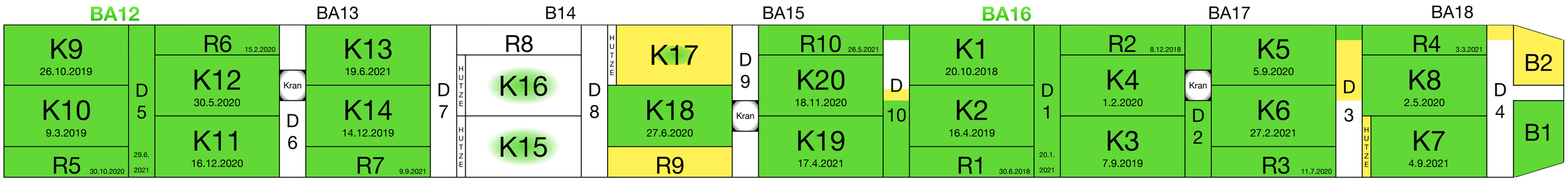

Insgesamt fertig: ***17 Kelchstützen, 23 Kelchfüße, 8 Restkelche, ein Brillenwandkelch und 2 Schwindgassen***

https://webcam-bahnprojekt-stuttgart-ulm.de/S21-Turm-03/s21-turm-03.jpg

https://webcam-bahnprojekt-stuttgart-ulm.de/S21-Turm-02/s21-turm-02.jpg

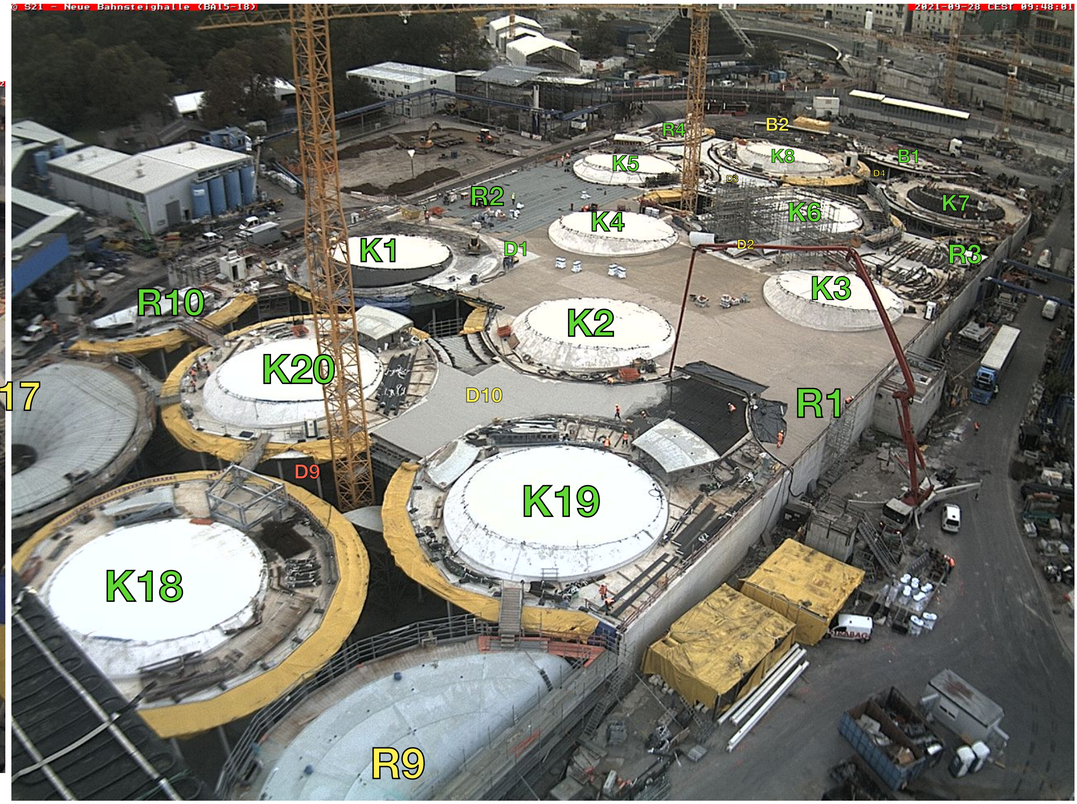

https://webcam-bahnprojekt-stuttgart-ulm.de/S21-Turm-01/s21-turm-01.jpg

BA: Bauabschnitt; K: Kelchstütze; R: Restkelch; B: Brillenwandkelch; D: Dach-Schwindgasse 28. September 2021

IG BÜRGER

Übersicht Bahnsteighalle: BA9-BA11 .... K21-K28 .... R11-R14 .... B3 u. B4

Insgesamt fertig: *17 Kelchstützen, 23 Kelchfüße, 8 Restkelche, ein Brillenwandkelch und 2 Schwindgassen*

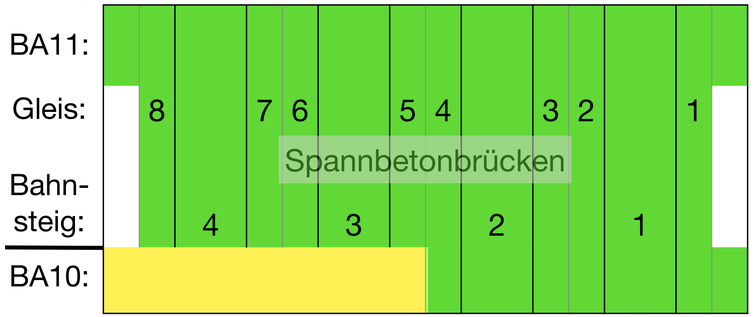

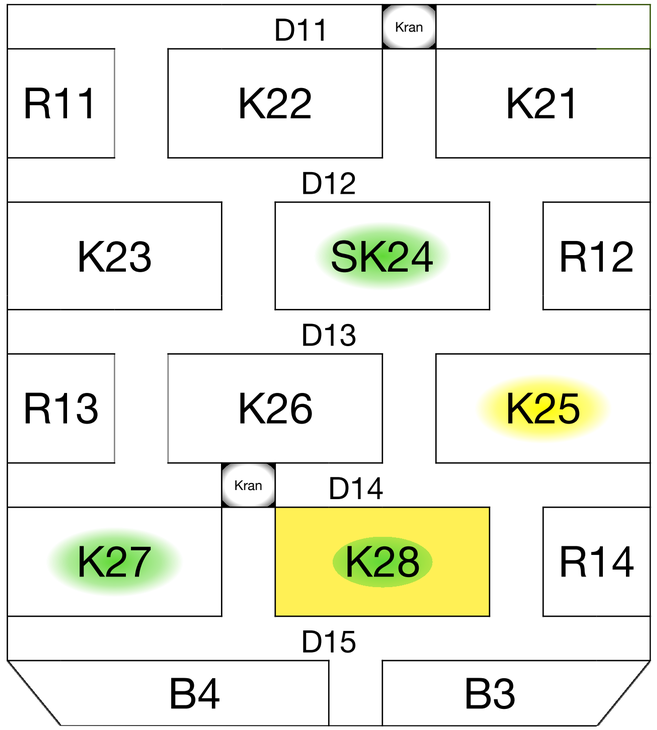

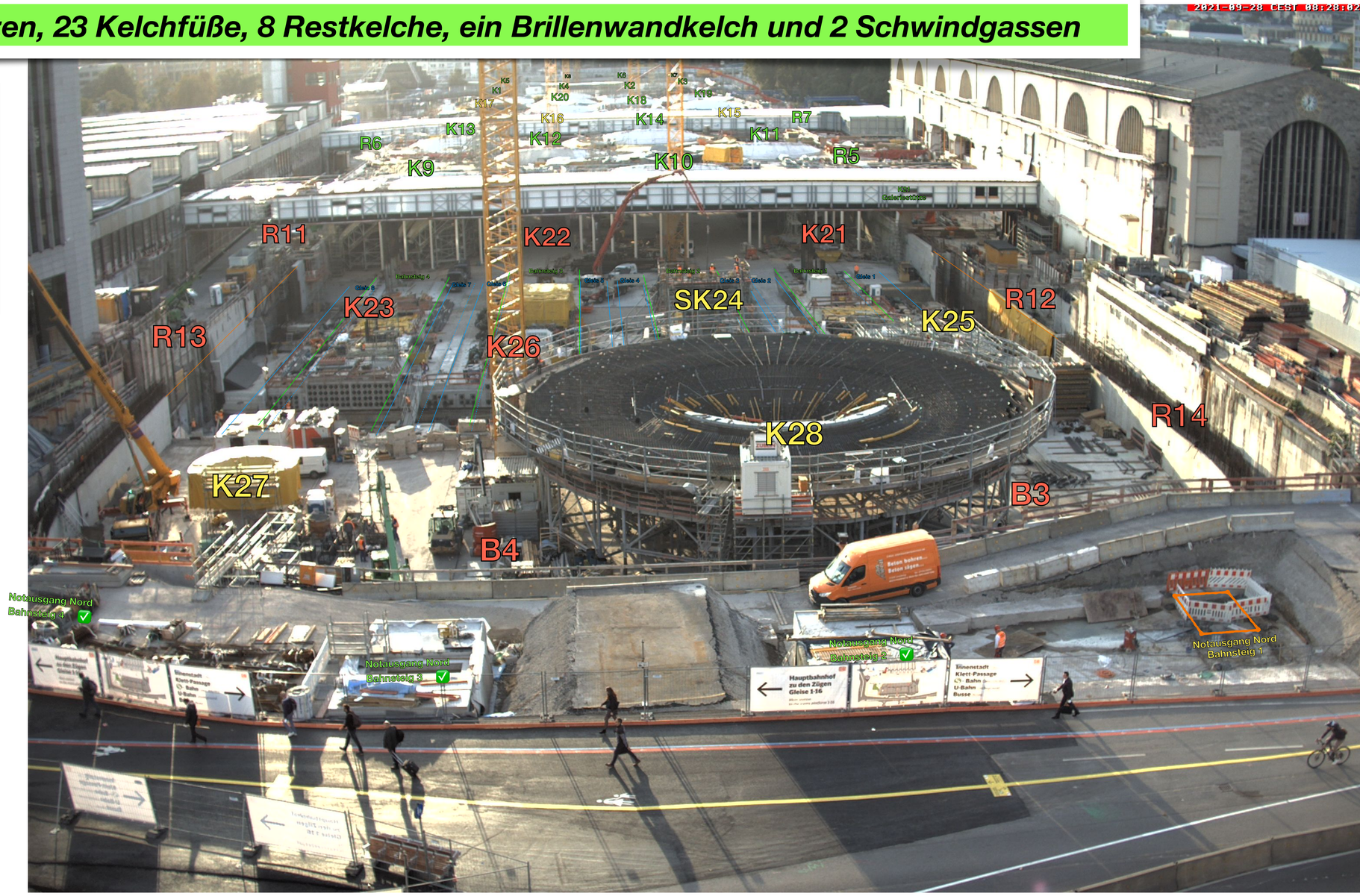

https://webcam-bahnprojekt-stuttgart-ulm.de/S21-Bahndirektion-Sued/S21-Bundesbahndirektion-Sued.jpg

BA: Bauabschnitt; K: Kelchstütze; R: Restkelch; B: Brillenwandkelch

BA 10 und 11:
Grün: Bahnsteigkante
Blau: Fahrbahnen

Seitenwandkante

28. September 2021

IG BÜRGER

Beschriftung durch S21Bau.TV

28. September 2021

😴 **Rot: nicht begonnen**

🚧 **Gelb: wird gebaut**

✅ **Grün: ist betoniert**

✅ Gebaut:	...muss noch:	🚧 davon im Bau:
➡ 17 Kelchstützen	11	K17 und K28
➡ 0 Glasgitter auf den Lichtaugen	28+3	
➡ 8 Restkelche	6	R9
➡ 1 Brillenwandkelch	3	B2
➡ 23 Kelchfüße	5	K25
➡ 11 Galeriestützen	5	
➡ 2 Schwindgassen komplett und D2	13	D10, D3 und D4
➡ 4 Lounge-Deckenplattenabschnitte	5	
➡ 0 Lounge-Oberlichter	8	bei R5

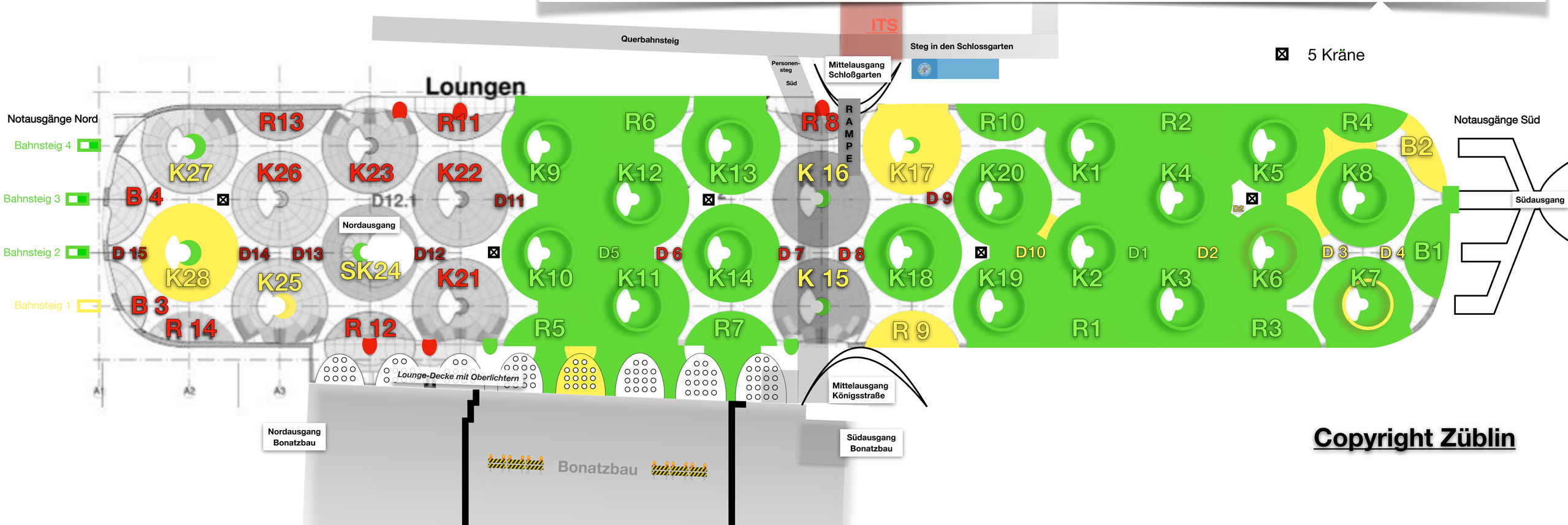

Copyright Züblin

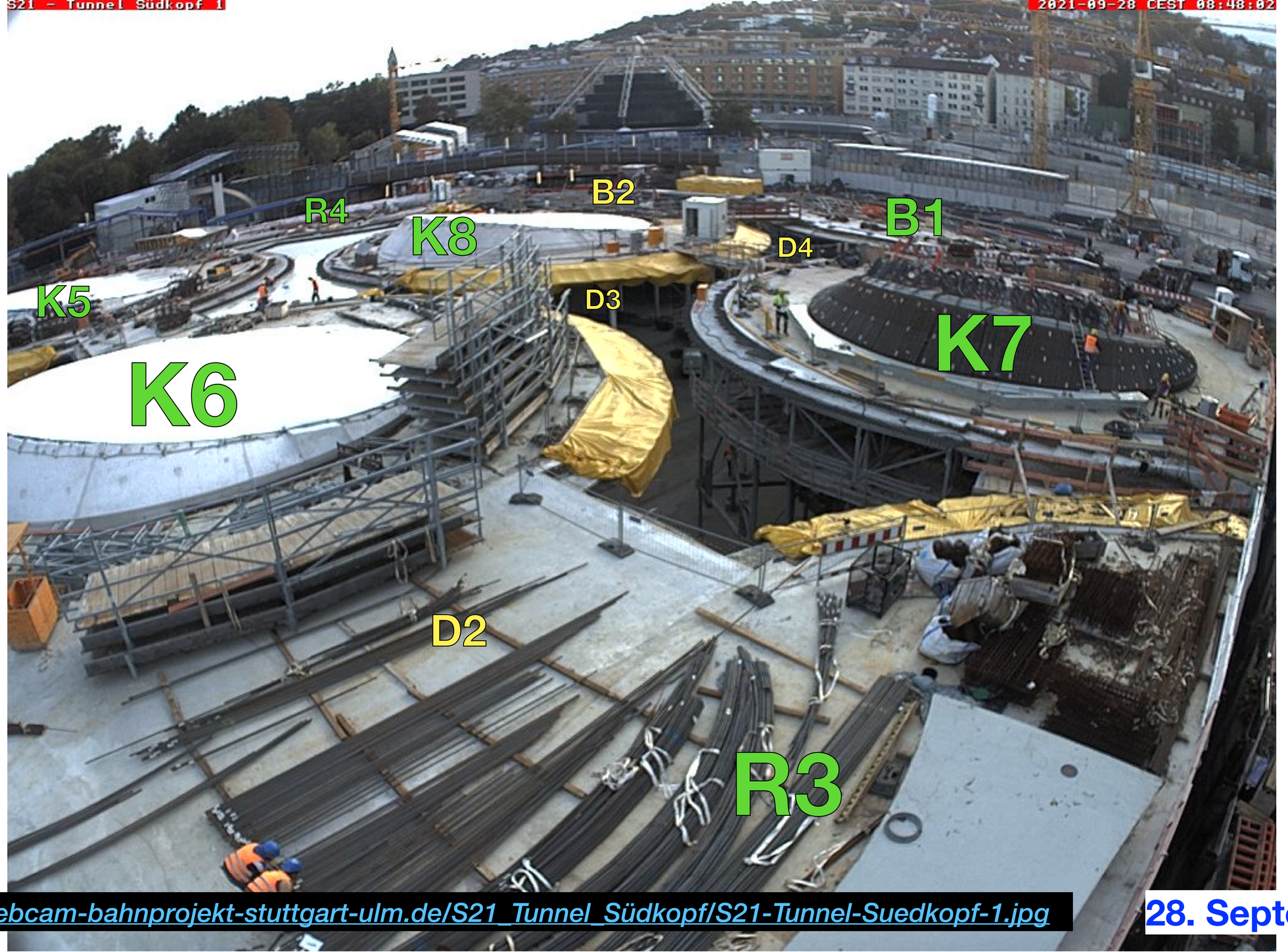

https://webcam-bahnprojekt-stuttgart-ulm.de/S21_Tunnel_Südkopf/S21-Tunnel-Suedkopf-1.jpg

28. September 2021

28. September 2021

https://webcam-bahnprojekt-stuttgart-ulm.de/S21-ITS-01/S21-NBSH-BA15.jpg

https://webcam-bahnprojekt-stuttgart-ulm.de/S21-ITS-02/S21-Neue-Bahnsteighalle-MRPL.jpg-ulm.de/S21-ITS-02/S21-Neue-Bahnsteighalle-MRPL.jpg

28. September 2021

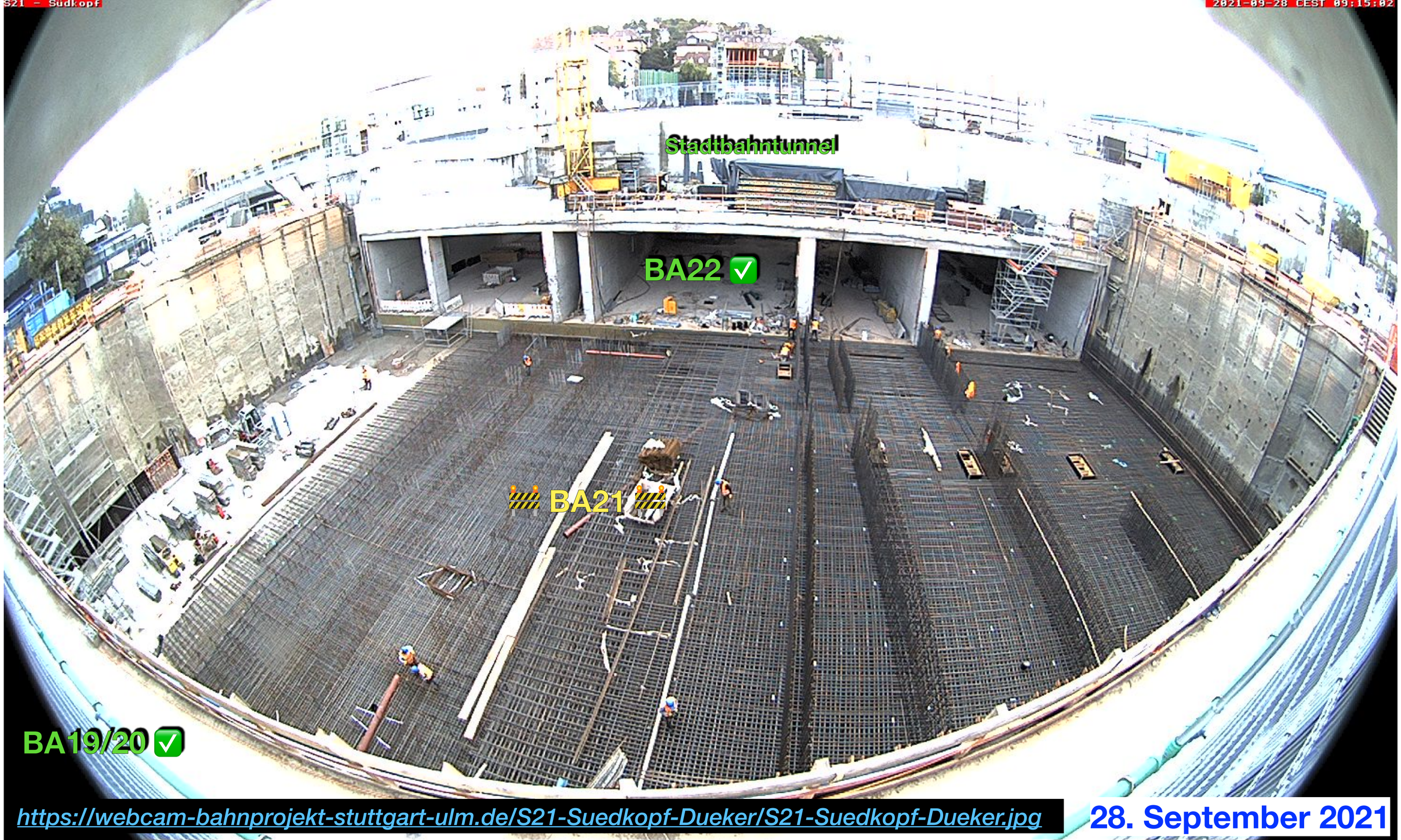

https://webcam-bahnprojekt-stuttgart-ulm.de/S21-Suedkopf-Dueker/S21-Suedkopf-Dueker.jpg

28. September 2021

S21 - Zwischenangriff (ZA) Abstellbahnhof
2021-09-28 CEST 09:15:01
Rettungszufahrt Fernbahntunnel ✅
<<< nach Bad Cannstatt
S-Bahn Tunnel
zur neuen Haltestelle Mittnachtstraße >>>
Zwischenangriff Abstellbahnhof
https://webcam-bahnprojekt-stuttgart-ulm.de/S21-Ehmannstrasse-2/S21-Ehmannstrasse-2.jpg
Neckarbrücke
Tunnel S-Bahn
Bauabschnitt Los 3 S-Bahn
Ost-Röhre
Zwischenangriff Abstellbahnhof
Zwischenangriff Rosenstein
West-Röhre
Ehmannstr.
28. September 2021

https://www.bahnprojekt-stuttgart-ulm.de/baustelle/vortrieb-und-aushub-fuer-tunnelbau/s21-vortrieb-und-aushub/downloadmedium/flughafentunnel-vortrieb-und-aushub-tunnelbau-grafik/downloadParameter/download/Medium/

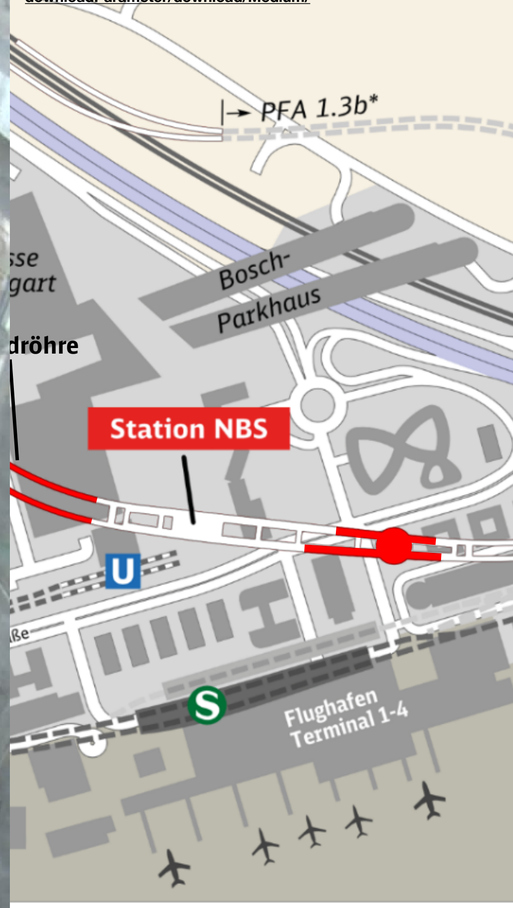

	Ist**	Gesa
	2.705,14	4.3
	2.705,14	**4.3**
Vortriebsstand: 20.09.2021	1.335,72	2.
	1.369,42	2.
	0,00	

28. September 202

https://webcam-bahnprojekt-stuttgart-ulm.de/S21-STR-Schacht_Station_1/html/webcams/S21-STR-Schacht_Station_1/S21-STR-Schacht_Station_1.jpg

https://webcam-bahnprojekt-stuttgart-ulm.de/NBS-Filstalbruecke-2/NBS-Filstalbruecke-2.jpg

28. September 2021

Betonage der Kelche und Schwindgassen

	Kelchblüte		Kelchfuß	Hutze
1	K1	20. Oktober 2018	✅ 10.06.2017	✅ 28.11.2018
2	K10	9. März 2019	✅ 19.04.2018	✅ 03.04.2019
3	K2	16. April 2019	✅ 03.08.2017	✅ 22.05.2019
4	K3	7. September 2019	✅ 20.12.2017	✅ 02.10.2019
5	K9	26. Oktober 2019	✅ 15.05.2018	✅ 20.11.2019
6	K14	14. Dezember 2019	✅ 12.11.2018	✅ 03.02.2020
7	K4	1. Februar 2020	✅ 10.10.2017	✅ 07.03.2020
8	K8	2. Mai 2020	✅ 16.12.2019	✅ 03.06.2020
9	K12	30. Mai 2020	✅ 05.11.2019	✅ 08.07.2020
10	K18	27. Juni 2020	✅ 13.02.2020	✅ 11.08.2020
11	K5	5. September 2020	✅ 01.03.2019	✅ 15.10.2020
12	K20	18. November 2020	✅ 09.07.2020	✅ 05.12.2020
13	K11	16. Dezember 2020	✅ 03.06.2020	✅ 29.01.2021
14	K6	Bergfest 27. Februar 2021	✅ 12.04.2019	✅ 30.03.2021
15	K19	17. April 2021	✅ 27.08.2020	✅ 12.05.2021
16	K13	19. Juni 2021	✅ 15.12.2018	✅ 16.07.2021
17	K7	4. September 2021	✅ 05.12.2020	
18	K17	🚧	✅ 17.05.2020	
19	K28	🚧	✅ 08.06.2021	🚫
20	K27		✅ 29.04.2021	🚫
21	SK24		✅ 28.09.2021	🚫
22	K25		🚧	
23	K22			
24	K23			
25	K21			🚫
26	K26			🚫
27	K15		✅ 09.05.2019	
28	K16		✅ 05.06.2019	

Das Datum kann bei alten Daten einige Tage versetzt sein.

	Restkelch	
1	R1	30. Juni 2018
2	R2	8. Dezember 2018
3	R6	15. Februar 2020
4	R3	11. Juli 2020
5	R5	30. Oktober 2020
6	R4	3. März 2021
7	R10	26. Mai 2021
8	R7	9. September 2021
9	R9	
10		
11		
12		
13		
14	R8	
15		

	Brillenwandkelch	
1	B1	29. Juli 2021
2	B2	🚧
3	B3	
4	B4	

	Schwindgasse	
1	D1	20. Januar 2021
2	D2	1.9.2021 bis auf die Kranaussparung
3	D5	29. Juni 2021
4	D10	🚧
5	D4	🚧
6	D3	🚧
7		
8		
9		
10		
11		
12		
13		
14		
15		

28. September 2021

IG BÜRGER

Nordkopf: Bauabschnitt 1-8:		28. September 2021 IG BÜRGER
✅	BA 1	Rohbau Schwallbauwerk Nord ✅
✅	BA 2	
✅	BA 3	
✅	BA 4-7	…sind die neuen SSB Stadtbahntunnel für die U5-U7 und U12 ✅
✅	BA 8	Freilegung und Einhausung Notausgang Nord Bahnsteig 1.
Bahnsteighalle: Bauabschnitt 9-18:		
	BA 9	
	BA 10	Bodenplatte und Seitenwand auf Seite Bonatzbau sind gebaut und auf der anderen Seite im Bau. Zugang über Rampe in BA14 und Gleis 2 und 3 in BA11.
	BA 11	liegt über der S-Bahn und wird mit Spannbetonbrücken gebaut.
✅	BA 12	
	BA 13	
	BA 14	Baulogistik Rampe ist auf der fertigen Bodenplatte angelegt.
	BA 15	
✅	BA 16	
	BA 17	
	BA 18	Brillenwandkelch B1 zum Anschluß an Südkopf ist fertig. B2 wird gebaut.
Südkopf: Bauabschnitt 19-25:		
✅	BA 19/20	Südausgang und Notausgänge auf BA19 müssen noch gebaut werden.
	BA 21	🚧 Aushub abgeschlossen. Bau der Bodenplatte.
✅	BA 22	…liegt unter den Zugangstunneln der neuen Stadtbahnhaltestelle Staatsgalerie und ist komplett fertig.
	BA 23	…ist die alte Haltestelle Staatsgalerie mit ihren Zugangstunneln. Diese sind nun abgebrochen. 🚧
✅	BA 24	Schwallbauwerk Süd wird gebaut.
✅	BA 25	

Backup: Original Schalungsfolie

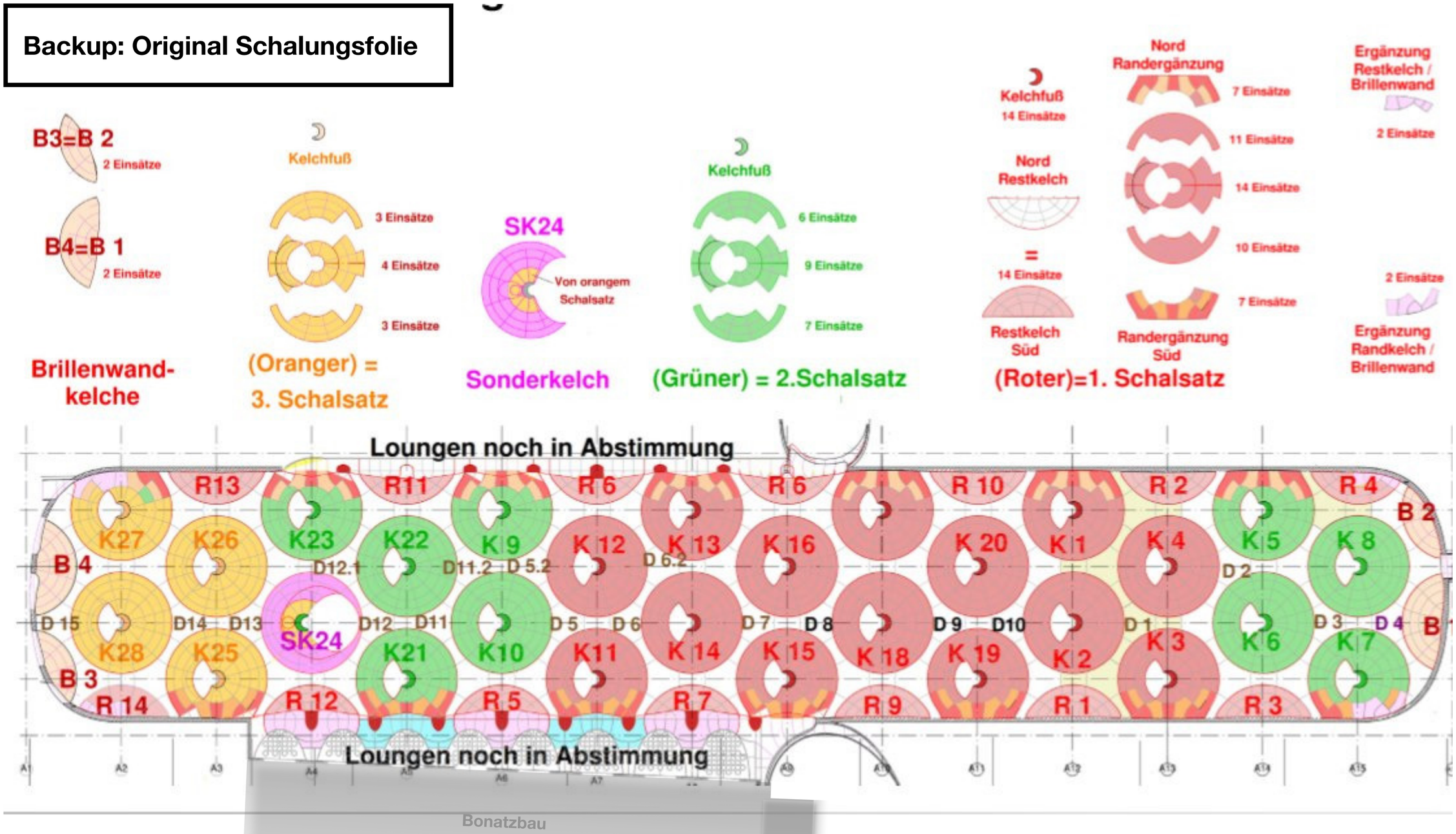

https://de.strabag-newsroom.com/pressreleases/zueblin-mit-stuttgart-21-kelchstuetzen-nominiert-fuer-bauma-innovationspreis-2019-2825347

Copyright Züblin